REPORTE PRELIMINAR N° 037 – 27/11/2026 - COES PRODUCE – 15:30 HORAS

LLUVIAS INTENSAS EN PIURA

I. HECHOS

Desde el jueves 26 hasta la madrugada del viernes 27 de noviembre de 2026 se registraron lluvias torrenciales en Piura y Sullana. Las lluvias inundaron varios sectores de la ciudad de Piura y causaron daños menores en el CITEpesquero, acuícola y agroindustrial Piura del Instituto Tecnológico de la Producción (ITP) del Ministerio de la Producción.

II. UBICACIÓN

DEPARTAMENTO	PROVINCIA	DISTRITO
Piura	Piura	Piura

III. MAPA DE UBICACIÓN

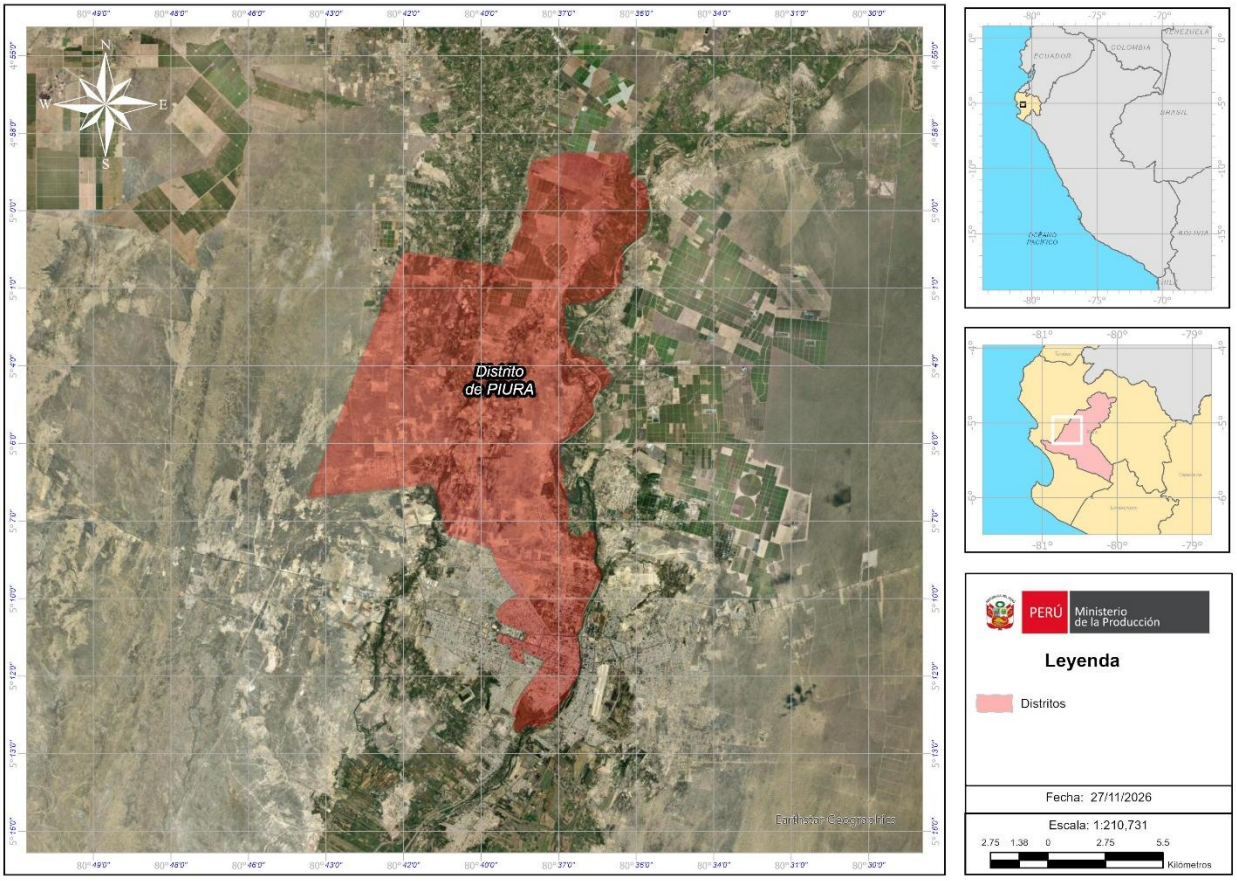

Fuente: Centro de Operaciones de Emergencias del Sector Producción (COES PRODUCE)

IV. EVALUACIÓN DE DAÑOS (Evaluación Rápida)

UBICACIÓN	CITE afectado
Dep. Piura	
Prov. Piura	
Dist. Piura	**1**

V. ACCIONES

27/11/2026 – 15:30 HORAS

Centro de Operaciones de Emergencias del Sector Producción - COES PRODUCE

- ✓ Recibió información del Instituto Tecnológico de la Producción (ITP) sobre la afectación del CITE Piura por las lluvias intensas.
- ✓ Continúa con el monitoreo de la emergencia.

Instituto Tecnológico de la Producción – ITP

- ✓ Reportó el desprendimiento del cielorraso en la zona externa de la oficina del tercer piso del CITE Pesquero, Acuiciola y Agroindustrial.
- ✓ El área ya fue limpiada y la Cámara de Comercio asume su reparación; el interior de las oficinas no presenta daños.
- ✓ Aproximadamente la mitad de la infraestructura, incluida parte de sus oficinas, se encuentra sin fluido eléctrico.
- ✓ El personal técnico ya trabaja en el restablecimiento del servicio.
- ✓ Todo el personal se encuentra a buen recaudo y sin novedades.
- ✓ Continúa el monitoreo de la emergencia.

VI. FUENTES

- ✓ Instituto Tecnológico de la Producción - ITP

VII. ANEXOS

- ✓ Evidencia fotográfica.

ANEXOS



Desprendimiento del cielorraso en la azona externa del tercer piso del CITE
Fuente: Instituto Tecnológico de la Producción