REPORTE COMPLEMENTARIO N° 049 – 25/11/2026 - COES PRODUCE – 14:00 HORAS
(Reporte N° 01)

INCENDIO FORESTAL EN EL DISTRITO DE LA BANDA DE SHILCAYO, PROVINCIA Y DEPARTAMENTO DE SAN MARTÍN

I. HECHOS

El 25 de noviembre se reportó la reactivación de un incendio forestal en el sector de La Banda de Shilcayo, distrito de La Banda de Shilcayo, provincia y departamento de San Martín, que pone en riesgo las instalaciones del CITE Productivo del ITP y el Laboratorio Meteorológico del INACAL, ambos del Ministerio de la Producción.

II. UBICACIÓN

DEPARTAMENTO	PROVINCIA	DISTRITO
San Martin	San Martin	La Banda de Shilcayo

III. MAPA DE UBICACIÓN

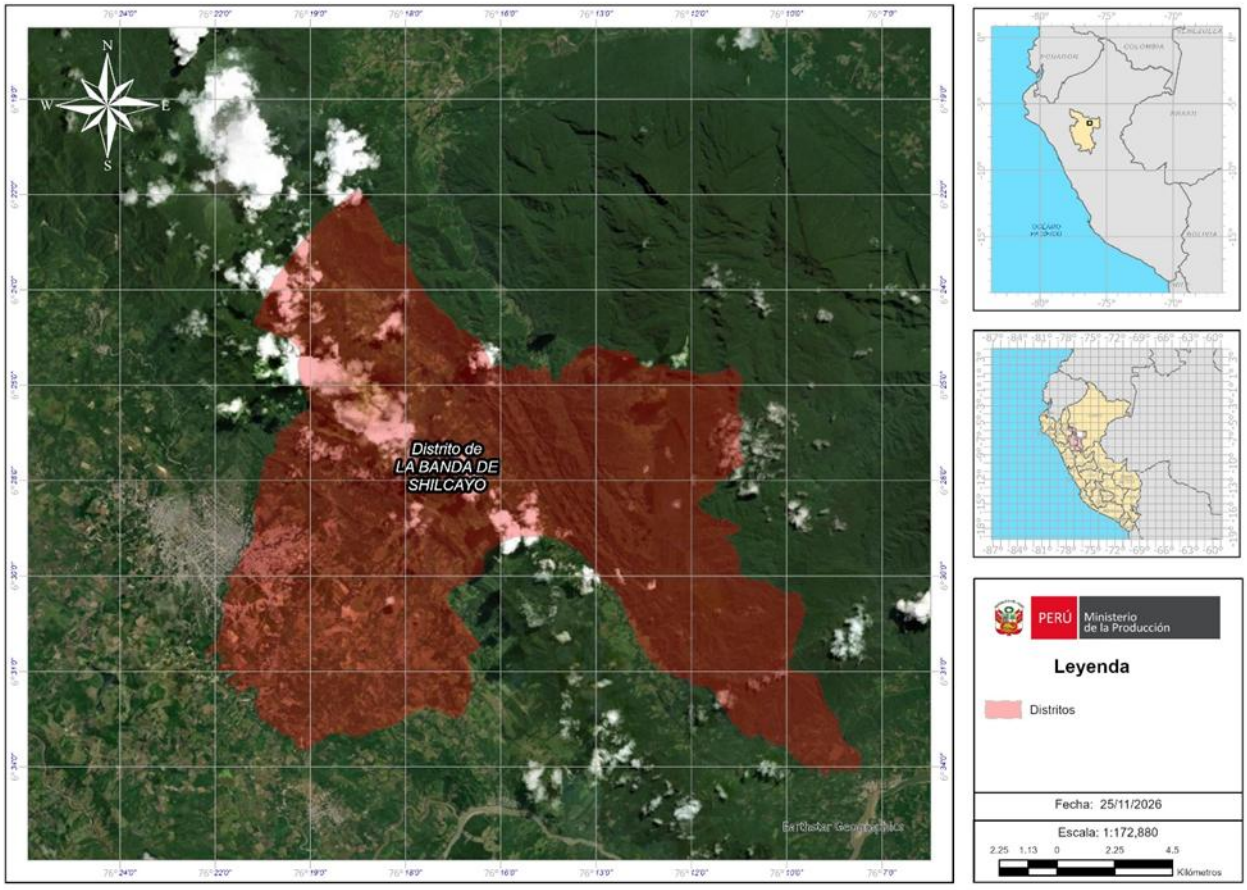

Fuente: Centro de Operaciones de Emergencias del Sector Producción (COES PRODUCE)

IV. EVALUACIÓN DE DAÑOS

En Monitoreo.

V. ACCIONES

25/11/2026 – 14:00 HORAS

Centro de Operaciones de Emergencias del Sector Producción - COES PRODUCE

- ✓ Continúa con el monitoreo de la emergencia.

Instituto Nacional de Calidad (INACAL)

- ✓ Como medida preventiva, se retiró temporalmente al personal de las instalaciones del CITE Productivo y se cerró Calibab Tarapoto, incluidos sus ambientes y equipos, hasta que la situación esté controlada.
- ✓ Una vez concluida la evaluación del incidente, se remitirá el informe sobre el estado del personal y de las instalaciones de Calibab.
- ✓ No se registran daños al personal.

Instituto Tecnológico de la Producción (ITP)

- ✓ Reportó que no se registran trabajadores afectados ni personal vulnerable en el CITEproductivo San Martín.
- ✓ Según lo informado por el CITE Productivo San Martín, la noche del 24 de noviembre se registró un incendio descontrolado en las inmediaciones de la sede, el cual se aproximó al cerco perimétrico con un leve ingreso al establecimiento y luego se alejó a unos 60 metros (con viento en contra).
- ✓ Personal de brigadistas haciendo uso de extintores, así como el Cuerpo General de Bomberos del Perú, evitaron el ingreso del fuego a las instalaciones.

VI. CRONOLOGÍA DE LAS ACCIONES

25/11/2026 – 14:00 HORAS

Centro de Operaciones de Emergencias del Sector Producción - COES PRODUCE

- ✓ Continúa con el monitoreo de la emergencia.

Instituto Nacional de Calidad (INACAL)

- ✓ Como medida preventiva, se retiró temporalmente al personal de las instalaciones del CITEproductivo y se cerró Calibab Tarapoto, incluidos sus ambientes y equipos, hasta que la situación esté controlada.
- ✓ Una vez concluida la evaluación del incidente, se remitirá el informe sobre el estado del personal y de las instalaciones de Calibab.

Instituto Tecnológico de la Producción (ITP)

- ✓ Reportó que no se registran trabajadores afectados ni personal vulnerable en el CITEproductivo San Martín.

25/11/2026 – 11:30 HORAS

Centro de Operaciones de Emergencias del Sector Producción - COES PRODUCE

- ✓ EMSS en San Martín (ITP – INACAL) reportan un **incendio forestal activo** en el sector de La Banda de Shilcayo.
- ✓ El fuego se está acercando a las instalaciones del CITE Productivo y del Laboratorio Metrológico del INACAL, ambos en San Martín.
- ✓ La emergencia fue reportada a la DDI San Martín para las acciones de respuesta correspondientes.
- ✓ Continúa con el monitoreo de la emergencia.

Laboratorio Meteorológico del Instituto Nacional de Calidad (INACAL) – San Martín

- ✓ Reportó que el fuego está a unos 60 metros del CITE Productivo.
- ✓ Hasta el momento los bomberos no han intervenido porque aún no llegan a la zona.
- ✓ Fue el propio personal quien logró alejar el fuego de las instalaciones.

Dirección Desconcentrada de INDECI (DDI) - San Martín

- ✓ Reportó tres focos de calor, por lo que pedirá el apoyo de la Compañía de Bomberos, las Fuerzas Armadas y la Policía Nacional del Perú (PNP).

VII. FUENTES

- ✓ Dirección Desconcentrada de INDECI (DDI) – San Martín
- ✓ Instituto Nacional de Calidad (INACAL) – San Martín
- ✓ Instituto Tecnológico de la Producción - INFORME N° -2026-ITP/GG-UFDNGRD

VIII. ANEXOS

- ✓ Evidencias fotográficas

REPORTE COMPLEMENTARIO N° 049 – 25/11/2026 - COES PRODUCE – 14:00 HORAS
(Reporte N° 01)

ANEXOS







Incendio Forestal en el distrito de La Banda de Shilcayo
Fuente: Instituto Tecnológico de la Producción - ITP