# REPORTE PRELIMINAR N° 036 – 25/11/2026 - COES PRODUCE – 11:30 HORAS

## INCENDIO FORESTAL EN EL DISTRITO DE LA BANDA DE SHILCAYO, PROVINCIA DE SAN MARTIN, DEPARTAMENTO DE SAN MARTÍN

## I. HECHOS

El 25 de noviembre se reportó la reactivación de un incendio forestal en el sector de La Banda de Shilcayo, distrito de La Banda de Shilcayo, provincia y departamento de San Martín, que pone en riesgo las instalaciones del CITE Productivo del ITP y el Laboratorio Meteorológico del INACAL, ambos del Ministerio de la Proiducción.

## II. UBICACIÓN

| DEPARTAMENTO | PROVINCIA | DISTRITO |
|---|---|---|
| San Martin | San Martin | La Banda de Shilcayo |

## III. MAPA DE UBICACIÓN

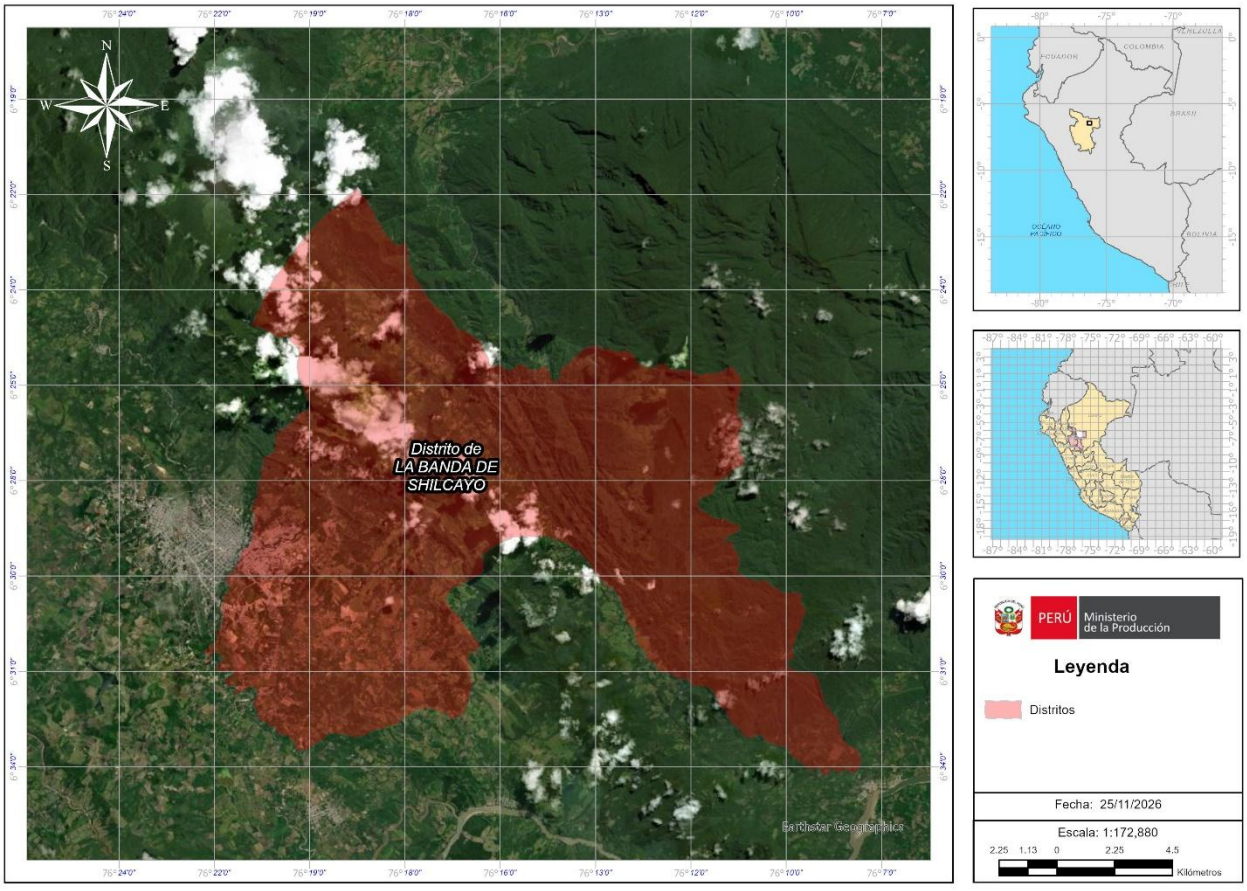


*Fuente: Centro de Operaciones de Emergencias del Sector Producción (COES PRODUCE)*

## IV. EVALUACIÓN DE DAÑOS (Evaluación Rápida)

En monitoreo.

## V. ACCIONES

**25/11/2026 – 11:30 HORAS**

**Centro de Operaciones de Emergencias del Sector Producción - COES PRODUCE**

- ✓ EMSS en San Martín (ITP – INACAL) reportan un **incendio forestal activo** en el sector de La Banda de Shilcayo.
- ✓ El fuego se está acercando a las instalaciones del CITE Productivo y del Laboratorio Metrológico del INACAL, ambos en San Martín.
- ✓ La emergencia fue reportada a la DDI San Martín para las acciones de respuesta correspondientes.
- ✓ Continúa con el monitoreo de la emergencia.

**Laboratorio Meteorológico del Instituto Nacional de Calidad (INACAL) – San Martín**

- ✓ Reportó que el fuego está a unos 60 metros del CITE Productivo.
- ✓ Hasta el momento los bomberos no han intervenido porque aún no llegan a la zona.
- ✓ Fue el propio personal quien logró alejar el fuego de las instalaciones.

**Dirección Desconcentrada de INDECI (DDI) - San Martín**

- ✓ Reportó tres focos de calor, por lo que pedirá el apoyo de la Compañía de Bomberos, las Fuerzas Armadas y la Policía Nacional del Perú (PNP).

## VI. FUENTES

- ✓ Dirección Desconcentrada de INDECI (DDI) – San Martín
- ✓ Instituto Nacional de Calidad (INACAL) – San Martín

## VII. ANEXOS

- ✓ Evidencia fotográfica.

## ANEXOS





*Incendio Forestal en el distrito de La Banda de Shilcayo*
*Fuente: Instituto Nacional de Calidad (INACAL) – San Martín*