BOLETÍN DEL AVISO DE CORTO PLAZO ANTE POSIBLE ACTIVACIÓN DE QUEBRADAS

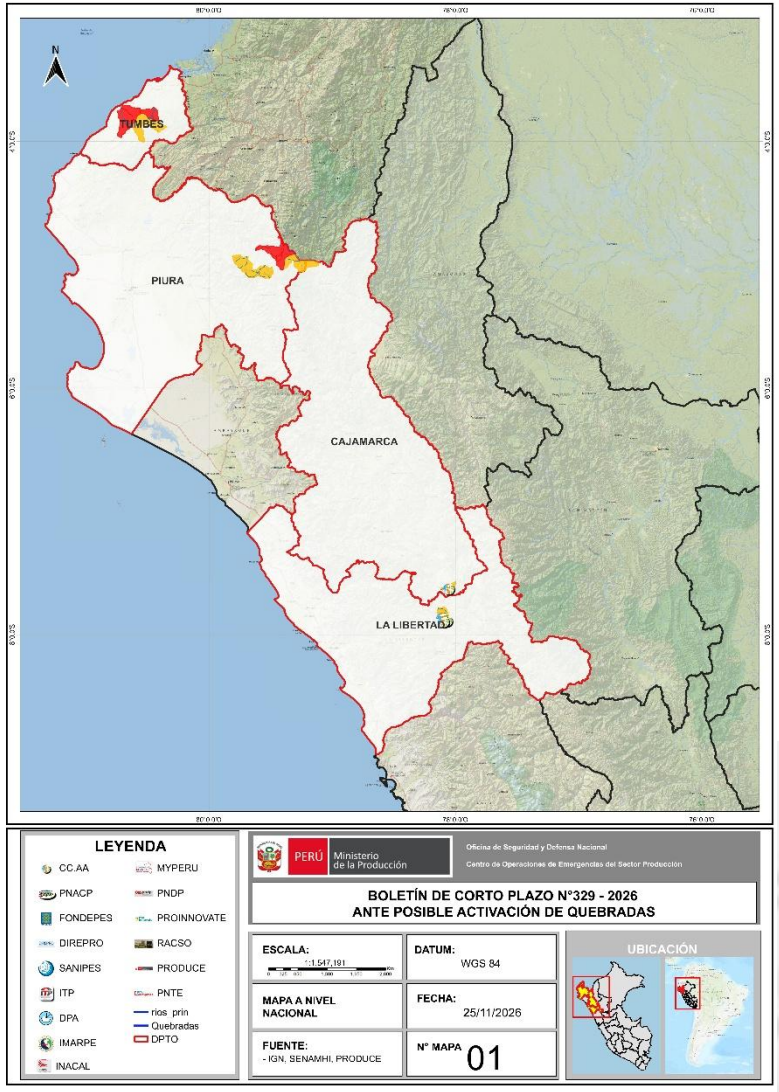

I. DEPARTAMENTOS AFECTADOS:
Apurímac, Arequipa, Cajamarca, Cusco y La Libertad.

II. INICIO DEL EVENTO:
Miércoles, 25 noviembre 2026 - 13:00 horas

III. PERIODO DE VIGENCIA DEL AVISO:
24 horas

ELEMENTOS EXPUESTOS DEL SECTOR PRODUCCIÓN – NIVEL ROJO

DEPARTAMENTOS	INFRAESTRUCTURAS															TOTAL
	VINCULADAS DIRECTAMENTA											VINCULADAS INDIRECTAMENTE				
	FONDEPES	IMARPE	ITP – CITES	SANIPES	PNACP	MYPErú	INACAL	PNDP	Sedes PRODUCE	PNTE	ProInnóvate	DIREPRO	CENTROS ACUÍCOLAS	DPA	RACSO	
APURIMAC	0	0	0	0	0	0	0	0	0	0	0	0	3	0	0	3
AREQUIPA	0	0	0	0	0	0	0	0	0	0	0	0	5	0	0	5
CAJAMARCA	0	0	0	0	0	0	0	0	0	0	0	0	1	0	0	1
CUSCO	0	0	0	0	0	0	0	0	0	0	0	0	1	0	0	1
LA LIBERTAD	0	0	0	0	0	0	0	0	0	0	0	0	4	0	0	4
TOTAL	**0**	**0**	**0**	**0**	**0**	**0**	**0**	**0**	**0**	**0**	**0**	**0**	**14**	**0**	**0**	**14**

SENAMHI. Aviso ante posible activación de quebradas N°329 – 2026; 25 noviembre del 2026 [citado 25 noviembre 2026]. Disponible en https://www.senamhi.gob.pe/?p=aviso-activacion-quebrada

Fuente: Elaboración propia con información del SENAMHI

COES PRODUCE
MÓDULO DE OPERACIONES
San Isidro, 25 noviembre de 2026 a las 13:10 horas

BOLETÍN DEL AVISO DE CORTO PLAZO ANTE POSIBLE ACTIVACIÓN DE QUEBRADAS

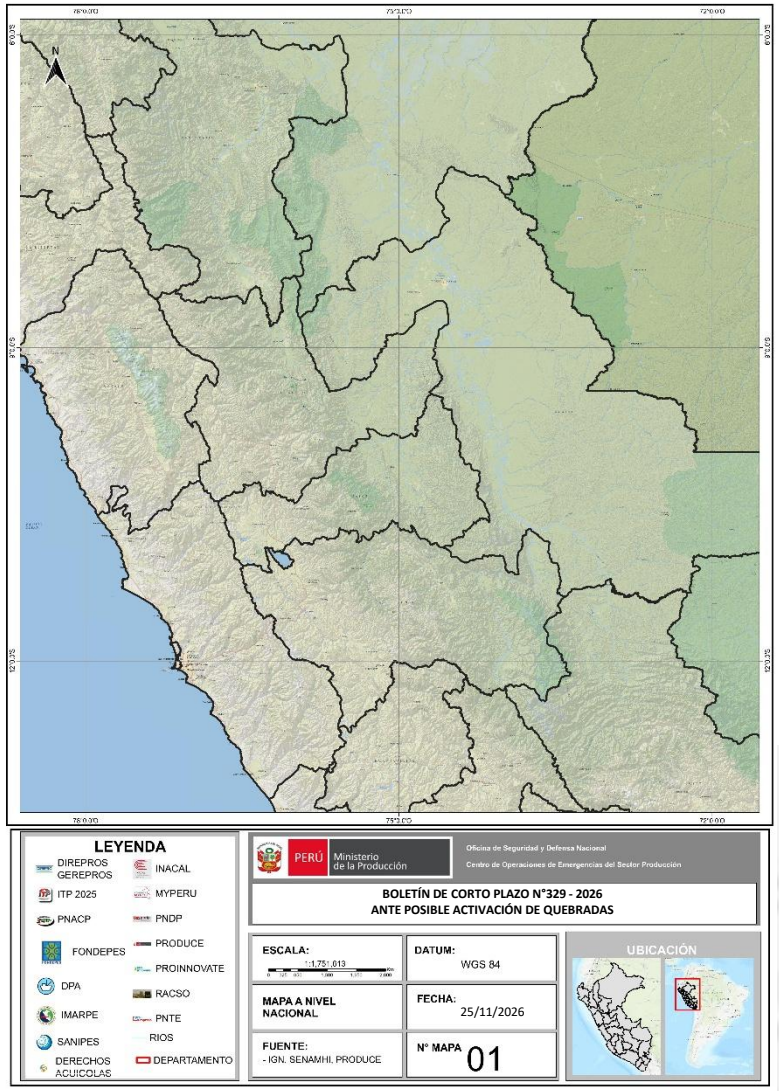

Fuente: Elaboración propia con información del SENAMHI

I. DEPARTAMENTOS AFECTADOS:

.

II. INICIO DEL EVENTO:

Miércoles, 25 noviembre 2026 - 13:00 horas

III. PERIODO DE VIGENCIA DEL AVISO:

24 horas

NO SE PRESENTAN ELEMENTOS EXPUESTOS DEL SECTOR PRODUCCIÓN

DEPARTAMENTOS	INFRAESTRUCTURAS															TOTAL
	VINCULADAS DIRECTAMENTA											VINCULADAS INDIRECTAMENTE				
	FONDEPES	IMARPE	ITP – CITES	SANIPES	PNACP	MYPErú	INACAL	PNDP	Sedes PRODUCE	PNTE	ProInnóvate	DIREPRO	CENTROS ACUÍCOLAS	DPA	RACSO	
-	-	-	-	-	-	-	-	-	-	-	-	-	-	-	-	-
-	-	-	-	-	-	-	-	-	-	-	-	-	-	-	-	-

SENAMHI. Aviso ante posible activación de quebradas N°329 – 2026; 25 noviembre del 2026 [citado 25 noviembre 2026]. Disponible en https://www.senamhi.gob.pe/?p=aviso-activacion-quebrada

COES PRODUCE
MÓDULO DE OPERACIONES
San Isidro, 25 noviembre de 2026 a las 13:10 horas

BOLETÍN DEL AVISO DE CORTO PLAZO ANTE POSIBLE ACTIVACIÓN DE QUEBRADAS

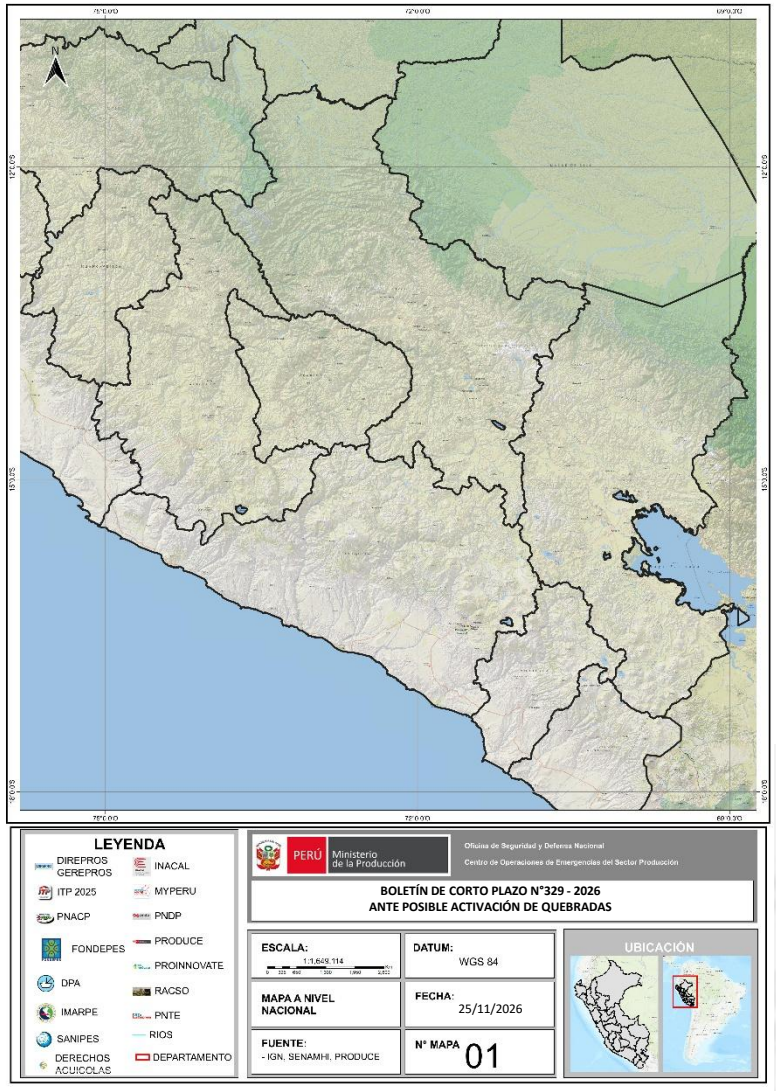

I. DEPARTAMENTOS AFECTADOS:

.

II. INICIO DEL EVENTO:

Miércoles, 25 noviembre 2026 - 13:00 horas

III. PERIODO DE VIGENCIA DEL AVISO:

24 horas

NO SE PRESENTAN ELEMENTOS EXPUESTOS DEL SECTOR PRODUCCIÓN

DEPARTAMENTOS	INFRAESTRUCTURAS															TOTAL
	VINCULADAS DIRECTAMENTA											VINCULADAS INDIRECTAMENTE				
	FONDEPES	IMARPE	ITP – CITES	SANIPES	PNACP	MYPErú	INACAL	PNDP	Sedes PRODUCE	PNTE	ProInnóvate	DIREPRO	CENTROS ACUÍCOLAS	DPA	RACSO	
-	-	-	-	-	-	-	-	-	-	-	-	-	-	-	-	-
-	-	-	-	-	-	-	-	-	-	-	-	-	-	-	-	-

SENAMHI. Aviso ante posible activación de quebradas N°329 – 2026; 25 noviembre del 2026 [citado 25 noviembre 2026]. Disponible en https://www.senamhi.gob.pe/?p=aviso-activacion-quebrada

Fuente: Elaboración propia con información del SENAMHI

COES PRODUCE
MÓDULO DE OPERACIONES
San Isidro, 25 noviembre de 2026 a las 13:10 horas

IV. RECOMENDACIONES

PREPARACIÓN:

- ✓ Tomar en cuenta que las infraestructuras deben estar ubicadas en lugares donde no hayan ocurrido procesos erosivos violentos, sean huaicos, aluviones, deslizamientos, entre otros; como tampoco en áreas de pendiente inestable o zonas inundables, debes buscar protección con sacos terreros.
- ✓ Tener actualizados los directorios de emergencia para mantener coordinación constante con las autoridades del Gobierno Regional y Local, para el establecimiento de alertas dentro de las quebradas.
- ✓ Identificar y difundir las Zonas de Seguridad y Rutas de Evacuación con apoyo técnico de las autoridades competentes como el COES Produce y la DDI - INDECI.
- ✓ Contar con una mochila de emergencia equipada e inventariada, con productos de fecha de vencimiento vigente.
- ✓ Los Espacios de Monitoreo y Seguimiento Sectorial – EMSS, deben identificar y monitorear las cooperativas, parques industriales, centros acuícolas, centros de abasto, centros de acopio e Industria de su jurisdicción con probable afectación.
- ✓ Proteger y reforzar las infraestructuras (techos, tejados, canaletas de drenaje pluvial); eliminar la acumulación de residuos y materiales que obstaculicen el drenaje del agua.

RESPUESTA:

- ✓ Conservar la calma en todo momento para brindar seguridad y ayudar a los demás personas y posteriormente reprogramar las actividades de las infraestructuras expuestas a posible impacto por activación de quebradas y/o torrentes.
- ✓ Disponer defensas en lugares estratégicos de la infraestructura.
- ✓ Evacuar rápidamente de las infraestructuras afectadas, hacia Zonas Seguras previamente identificadas, llevando el equipamiento de emergencia.
- ✓ Desarrollar la ficha EDAN Produce, para brindar información que agilice la toma de decisiones ante situaciones de desastre
- ✓ Estar atentos a la información oficial y seguir instrucciones de las autoridades competentes, como las del COES Produce, Gobierno Regional y Local, y DDI - INDECI.
- ✓ Cualquier afectación comunicarla al correo electrónico: coesproduce@produce.gob.pe y/o teléfono 6162222 – Anexo 2806.
- ✓ Estar atentos ante nuevos Avisos Meteorológicos a través de la página Web del COES PRODUCE: http://coes.produce.gob.pe/

NOTA

- **Infraestructura total del Sector Producción: 2’ 210, 590**
- Información actualizada al 28/09/2026 (Catastro Acuícola)

COES PRODUCE
MÓDULO DE OPERACIONES
San Isidro, 25 noviembre de 2026 a las 13:10 horas