PERÚ | Ministerio de la Producción

Oficina de Seguridad y Defensa Nacional
Centro de Operaciones de Emergencia del Sector Producción

BOLETÍN DEL AVISO HIDROLOGICO N° 1704-2026

BOLETÍN HIDROLÓGICO N°619: SITUACIÓN ACTUAL DEL NIVEL DEL RÍO MARAÑÓN - ESTACIÓN BORJA

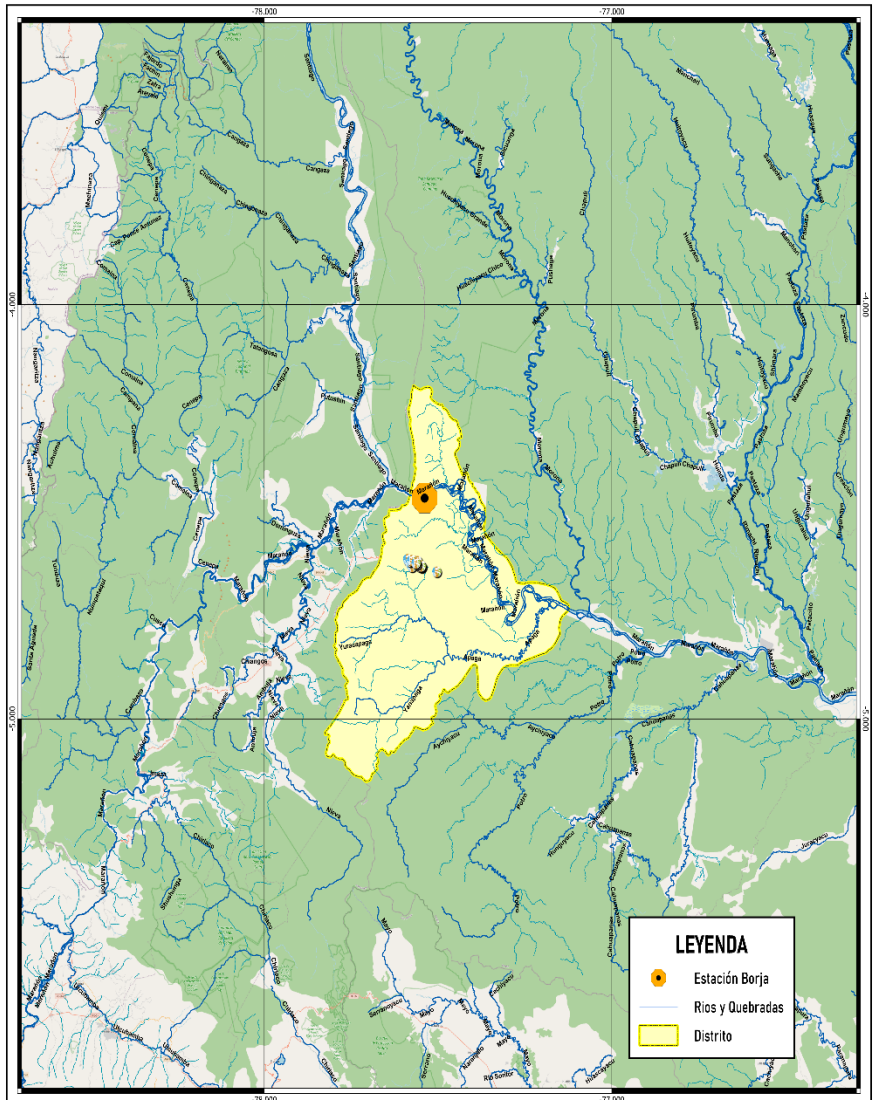

PARÁMETROS DE AVISO N°1704

VIGENCIA:

Inicio: Lunes, 23 de Noviembre de 2026 **(06:00 h).**

Fin: Jueves, 26 de Noviembre de 2026 **(06:00 h).**

PLAZO: 72 horas.

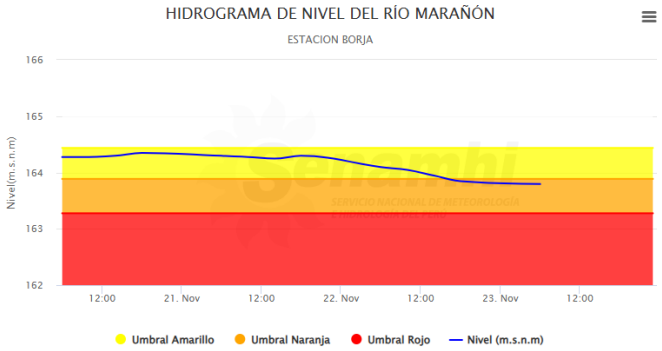

Río	Estación	Distrito	Nivel a las 06:00 h (m.s.n.m)	Umbral Rojo (m.s.n.m)
RÍO MARAÑON	BORJA	MANSERICHE	163.8	163.276

ELEMENTOS EXPUESTOS DEL SECTOR PRODUCCIÓN – NIVEL NARANJA

ÁREA	INFRAESTRUCTURA EXPUESTA									TOTAL
	DIRECTAMENTE						INDIRECTAMENTE			
	SANIPES	IMARPE	ITP	FONDEPES	INACAL	PNACP	DIREPRO	CENTROS ACUÍCOLAS	DPA	
DEP: Loreto **PROV:** Loreto **DISTRITOS:** Nauta	-	-	-	-	-	-	-	30	-	30
TOTAL	0	0	0	0	0	0	0	30	0	30

Fuente: Elaboración propia con información del SENAMHI

I. ANÁLISIS

Con el análisis del área de influencia en el distrito, se identifican 30 Centros Acuícolas expuestas ante el descenso del caudal progresivo. Podría generar daños y encallamiento de medios de transporte fluvial para el abastecimiento de infraestructuras dentro del ámbito directo o cercano al río.

II. ÁREAS AFECTADAS:

Atlantida, Oropeto, Borja, Capernaum, y Saramiriza.

III. INICIO DEL EVENTO:

Lunes, 23 de Noviembre de 2026 **(06:00 h)**.

SENAMHI. SITUACIÓN ACTUAL DEL NIVEL DEL RÍO MARAÑÓN - ESTACIÓN BORJA N°1704 – 2026; 23 de noviembre del 2026 [citado 25 de noviembre del 2026]. Disponible en https://www.senamhi.gob.pe/?p=avisos-detalle-hidrologicos&ca=70780&ce=220107

NOTA

- **Infraestructura total del Sector Producción: 2’ 210, 590**
- Información actualizada al 28/09/2026 (Catastro Acuícola)

COES PRODUCE
MÓDULO DE OPERACIONES

San Isidro, 25 de Noviembre del 2026 a las 11:22 horas