PERÚ | Ministerio de la Producción

Oficina de Seguridad y Defensa Nacional
Centro de Operaciones de Emergencia del Sector Producción

BOLETÍN DEL AVISO HIDROLOGICO N° 1705-2026

BOLETÍN HIDROLÓGICO N°620: SITUACIÓN ACTUAL DEL NIVEL DEL RÍO NANAY - ESTACIÓN SANTA MARÍA DE NANAY

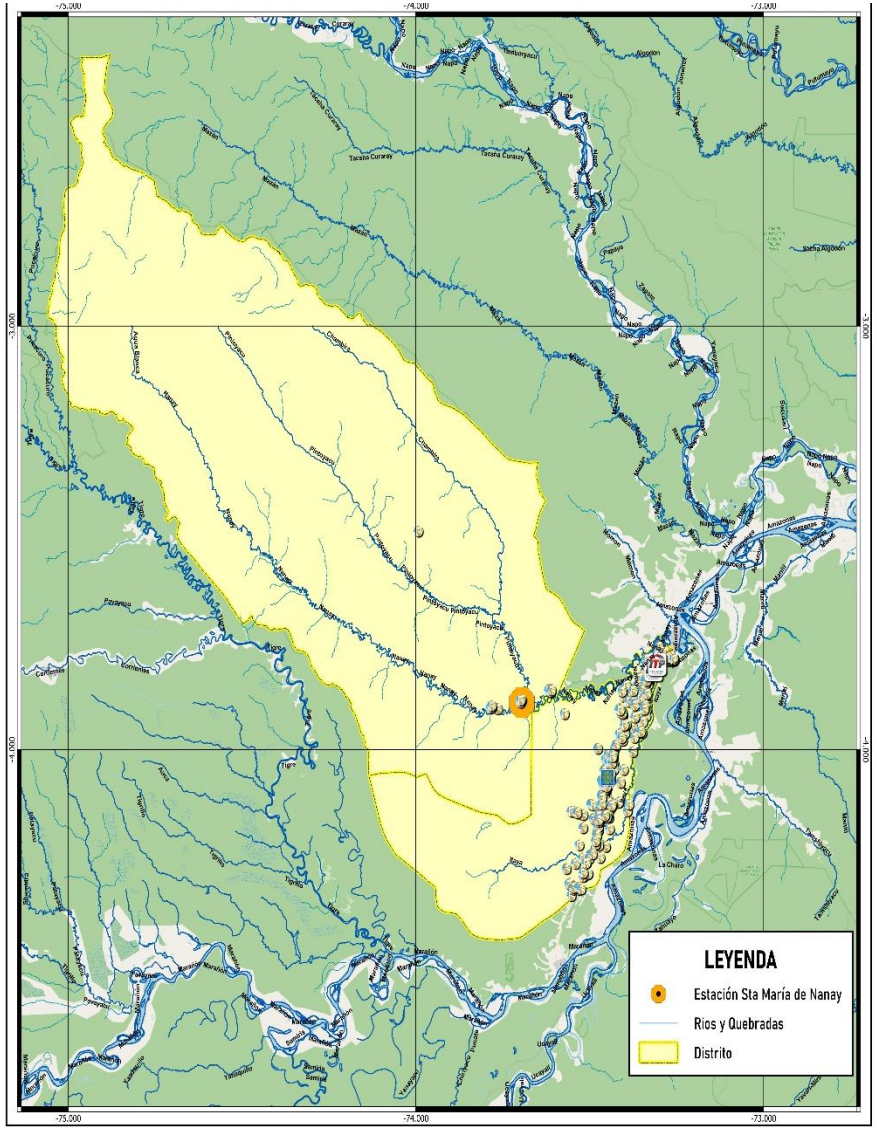

Fuente: Elaboración propia con información del SENAMHI

PARÁMETROS DE AVISO N°1705

VIGENCIA:

Inicio: Lunes, 23 de Noviembre de 2026 **(06:00 h)**.

Fin: Jueves, 26 de Noviembre de 2026 **(06:00 h)**.

PLAZO: 72 horas

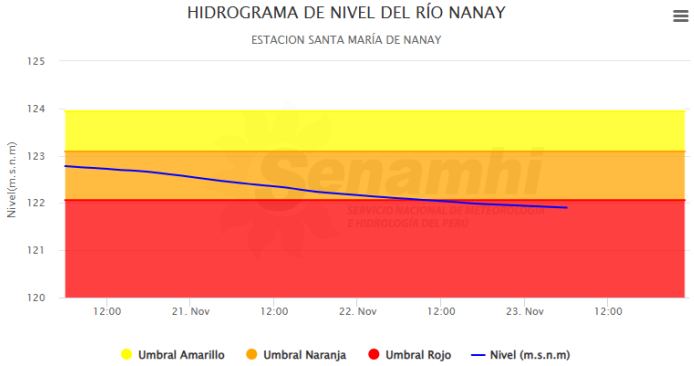

Río	Estación	Distrito	Nivel a las 06:00 h (m.s.n.m)	Umbral Rojo (m.s.n.m)
Nanay	Santa María de Nanay	Alto Nanay	121.9	122.06

ELEMENTOS EXPUESTOS DEL SECTOR PRODUCCIÓN – NIVEL ROJO

ÁREA	INFRAESTRUCTURA EXPUESTA									TOTAL
	DIRECTAMENTE						INDIRECTAMENTE			
	SANIPES	IMARPE	ITP	FONDEPES	INACAL	PNACP	DIREPRO	CENTROS ACUÍCOLAS	DPA	
DEP: Loreto **PROV:** Maynas **DISTRITOS:** Alto Nanay, San Juan Bautista	-	-	2	1	-	-	-	371	-	374
TOTAL	0	0	2	1	0	0	0	371	0	374

NOTA

- **Infraestructura total del Sector Producción: 2' 210, 590**
- Información actualizada al 28/09/2026 (Catastro Acuícola)

I. ANÁLISIS

Con el análisis del área de influencia en los distritos, se identifican 371 Centros Acuícolas, 2 ITP, 1 FONDEPES expuestas ante el descenso del caudal. Podría generar daños y encallamiento de medios de transporte fluvial para el abastecimiento de infraestructuras dentro del ámbito directo o cercano al río.

II. ÁREAS AFECTADAS:

San Juan de Raya, Anguilla, Pisco, Santa Rosa, Diamante Azul, Samito y 15 de Abril.

III. INICIO DEL EVENTO:

Lunes, 23 de Noviembre de 2026 **(06:00 h)**.

SENAMHI. SITUACIÓN ACTUAL DEL NIVEL DEL RÍO NANAY – ESTACIÓN SANTA MARÍA DE NANAY N°1705 – 2026; 23 de noviembre del 2026 [citado 25 de noviembre del 2026]. Disponible en https://www.senamhi.gob.pe/?p=avisos-detalle-hidrologicos&ca=70783&ce=240001

COES PRODUCE
MÓDULO DE OPERACIONES

San Isidro, 25 de Noviembre del 2026 a las 11:22 horas