BITACORA DE REPORTES DE NOTICIAS

RESUMEN DE NOTICIAS DEL DÍA

RADIO PROGRAMAS DEL PERÚ (Rpp)

Marina de Guerra advierte impacto de oleajes anómalos en todo el litoral: "La ola va a tener el doble de su altura normal“

El director de Hidrografía y Navegación, contralmirante Jorge Vizcarra, informó que 96 puertos permanecen cerrados debido a los oleajes de intesidad moderada. Asimismo, alertó una anomalía térmica sin precedentes de 6.22 °C en las aguas peruanas por el Fenómeno El Niño.

Fuente: Radio Programas del Perú (Rpp) Noticias

Link de Consulta: https://rpp.pe/peru/actualidad/marina-de-guerra-advierte-impacto-de-oleajes-anomalos-en-todo-el-litoral-la-ola-va-a-tener-el-doble-de-su-altura-normal-noticia-1719436

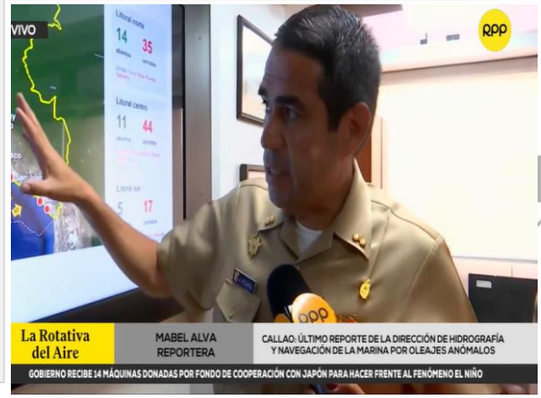

PRODUCE
Ministerio de la Producción

ANDINA

Tumbes: oleaje de fuerte intensidad provoca daños en litoral de Zorritos

El aumento del caudal del río Baños Chimú a consecuencia de las lluvias intensas han bloqueado el pase temporal vehicular hacia el distrito de Sayapullo, en la provincia de Gran Chimú, región La Libertad.

Link de Consulta: https://andina.pe/agencia/noticia-tumbes-oleaje-fuerte-intensidad-provoca-danos-litoral-zorritos-1101064.aspx



BITACORA DE REPORTES DE NOTICIAS

RESUMEN DE NOTICIAS DEL DÍA

LATINA NOTICIAS

Miraflores: oleaje anómalo provoca cierre de tramo de la Costa Verde a la altura de playa Waikiki

La Municipalidad de Miraflores cerró un tramo de la Costa Verde, a la altura de la playa Waikiki, debido a los daños ocasionados por el fuerte oleaje anómalo. En la zona se reportaron postes derribados, veredas destruidas y cortes en el servicio eléctrico. Además, el tránsito vehicular permanece restringido como medida de prevención para proteger a conductores y peatones.

Fuente: Latina Noticias

Link de Consulta: https://latinanoticias.pe/lima/miraflores-cierran-tramo-de-la-costa-verde-por-oleaje-anomalo-video-adp-noticia_20261123/



EL COMERCIO

Clima en distritos de Lima EN VIVO HOY: ola de calor, temperatura, sensación térmica y últimas alertas del Senamhi

Rosario Julca, subdirectora de Vigilancia Meteorológica del Senamhi, señaló que los distritos de Lima en los que se presentarán temperaturas altas son los ubicados al norte y este de la capital, especialmente los más alejados del mar.

Fuente: El Comercio Noticias

Link de Consulta: https://elcomercio.pe/lima/clima-en-lima-en-vivo-hoy-ola-de-calor-extrema-temperatura-sensacion-termica-lloviznas-distritos-y-ultimas-alertas-del-senamhi-lbposting-noticia-2/



PRODUCE
Ministerio de la Producción