Actividades de Monitoreo Diario del COES PRODUCE

Fecha: 19 de OCTUBRE del 2026

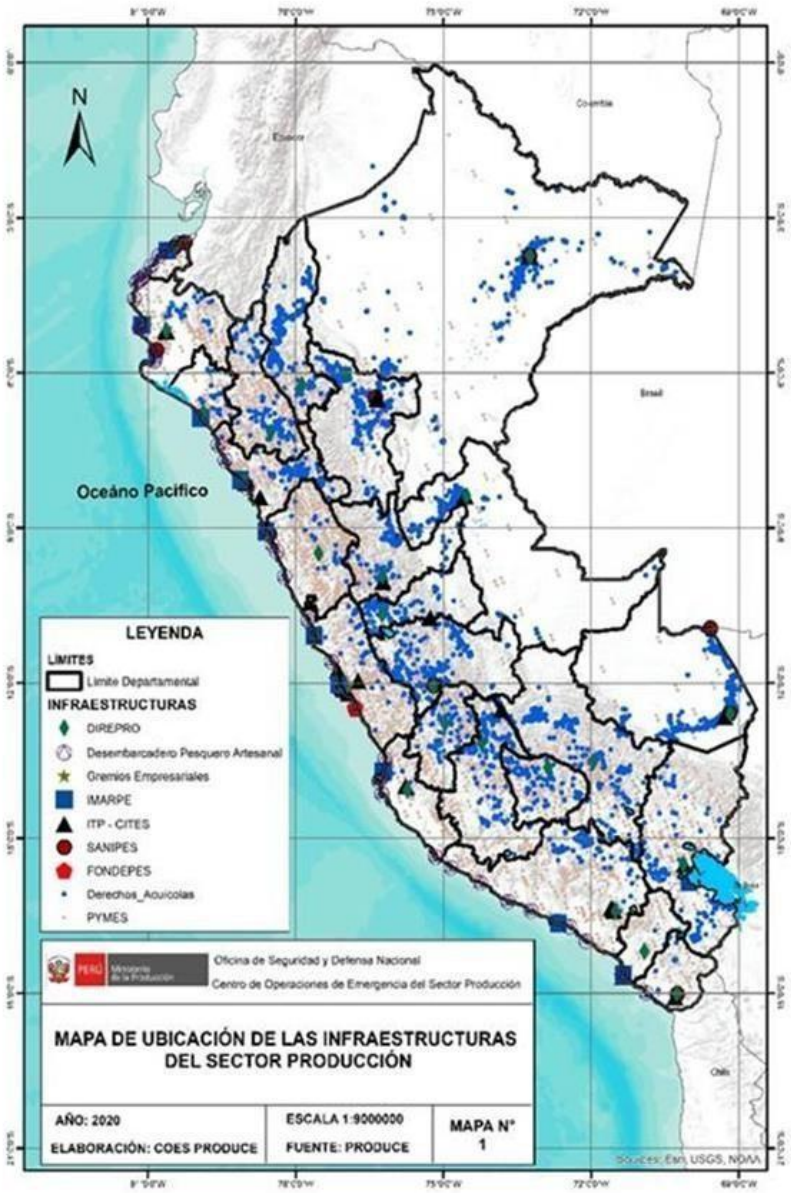

MÓDULO DEL EVALUADOR	Revisión de los productos de los Módulos del COES	45
MÓDULO DE MONITOREO Y ANÁLISIS	Seguimiento a la información de las entidades científicas	21
MÓDULO COMUNICACIONES	Difusión de peligros y noticias de emergencias a los EMSS	14
MÓDULO DE OPERACIONES	Elaboración de bitácoras y reportes, notas informativas y reportes de emergencia	10
TOTAL DE PRODUCTOS		**90**

Actividades de Monitoreo Diario del COES PRODUCE

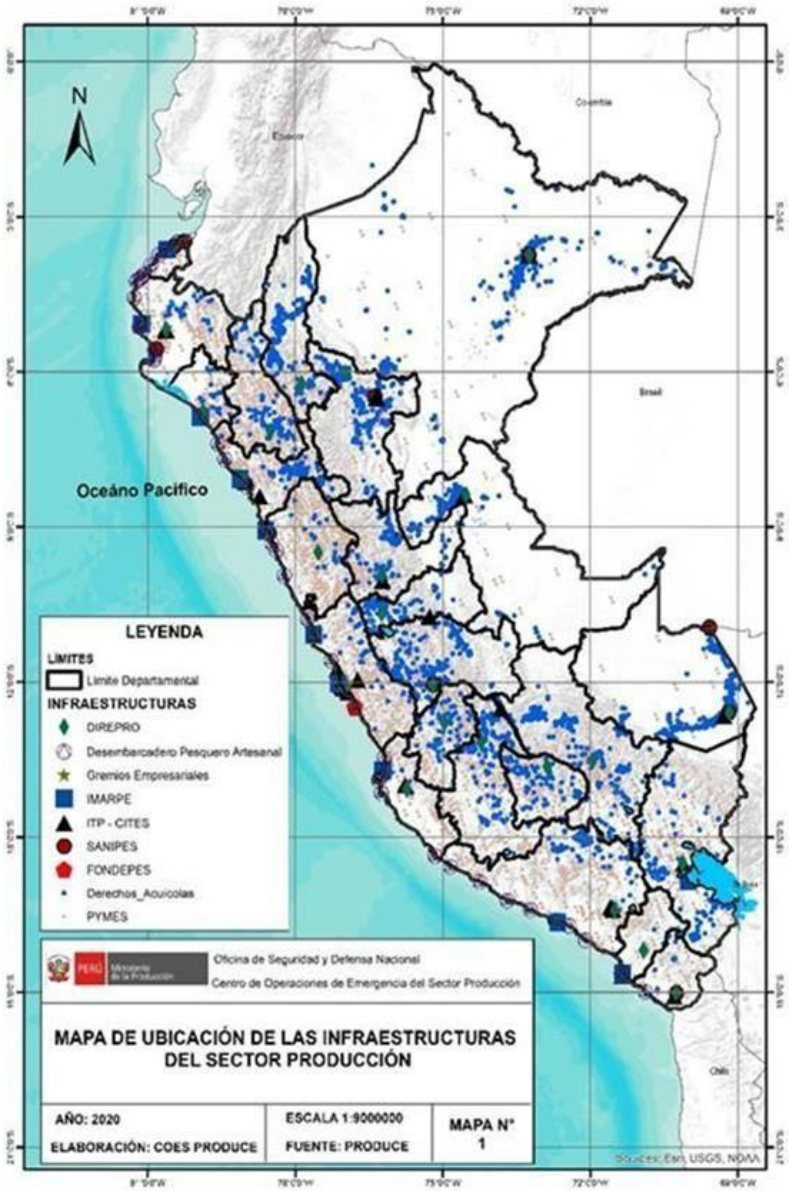

ESPACIOS DE MONITOREO Y SEGUIMIENTO SECTORIAL – COES PRODUCE

Espacios de Monitoreo y Seguimiento Sectorial - EMSS	PELIGROS								
	Sismos	Tsunami	Vulcanismo	Lluvias	Heladas	Friajes	Olas de Calor	Movimientos en Masa	Inundaciones
Instituto del Mar del Perú IMARPE	S/A	S/A	S/A	S/A	S/A	S/A	S/A	S/A	S/A
Fondo Nacional de Desarrollo Pesquero FONDEPES	S/A	S/A	S/A	S/A	S/A	S/A	S/A	S/A	S/A
Organismos Nacional de Sanidad Pesquera SANIPES	S/A	S/A	S/A	S/A	S/A	S/A	S/A	S/A	S/A
Instituto Nacional de Calidad INACAL	S/A	S/A	S/A	S/A	S/A	S/A	S/A	S/A	S/A
Instituto Tecnológico de la Producción ITP	S/A	S/A	S/A	S/A	S/A	S/A	S/A	S/A	S/A
Programa Nacional a Comer Pescado PNAP	S/A	S/A	S/A	S/A	S/A	S/A	S/A	S/A	S/A
Programa Nacional TU EMPRESA	S/A	S/A	S/A	S/A	S/A	S/A	S/A	S/A	S/A
Programa Nacional de Diversificación Productiva PNDP	S/A	S/A	S/A	S/A	S/A	S/A	S/A	S/A	S/A
Programa Nacional de Desarrollo Tecnológico e Innovación PROINNOVATE	S/A	S/A	S/A	S/A	S/A	S/A	S/A	S/A	S/A
Programa Nacional de Innovación en Pesca y Acuicultura PNIPA	S/A	S/A	S/A	S/A	S/A	S/A	S/A	S/A	S/A

S/A: Sin Afectación **C/A: Con Afectación:**

ESPACIOS DE MONITOREO - EMSS

ORGANISMOS PÚBLICOS ADSCRITOS

IMARPE
- 10 Laboratorios Costeros
- 1 Laboratorio Continental
- 3 Buques

INACAL
- 4 Sedes en Lima
- 1 Laboratorio – Tarapoto
- 1 laboratorio - Trujillo

SANIPES
- 1 Sede central
- 14 Oficinas Desconcentradas

DNDEPES
- 1 Sede Central
- 4 Centros Acuícolas
- 3 Centros de Entrenamiento
- 1 Terminal Pesquero
- 10 Oficinas Adscritas
- 53 DPA

ITP
- 1 Sede Central
- 46 CITES (24 Pub. y 17 Priv.)
- 2 Unidades Técnicas

PROGRAMAS NACIONALES

PROGRAMA NACIONAL "A COMER PESCADO"	1 Sede Central 25 Almacenes
PROGRAMA Tu Empre	2 Oficinas Desconcentradas, 1 Sede, 1 Depósito 28 Centros de Desarrollo Empresarial, 3 Centros MAC
pndp Programa Nacional de Diversificación Productiva	1 Sede Central
PRO innóvate	1 Sede Central
compras a MYPErú	1 Sede Central

DIREPRO/ GEREPRO

DIREPRO

26 DIREPRO/GEREPRO

EXTENSIONISMO

- **Ext. Pesqueros**
- **Ext. Acuícolas**