

**MÓDULO DEL EVALUADOR**

**Revisión de los productos de los Módulos del COES**

**27**

**MÓDULO DE MONITOREO Y ANÁLISIS**

**Seguimiento a la información de las entidades científicas**

**10**

**MÓDULO COMUNICACIONES**

**Difusión de peligros y noticias de emergencias a los EMSS**

**7**

**MÓDULO DE OPERACIONES**

**Elaboración de bitácoras y reportes, notas informativas y reportes de emergencia**

**10**

**TOTAL DE PRODUCTOS** →

**54**



## ESPACIOS DE MONITOREO Y SEGUIMIENTO SECTORIAL – COES PRODUCE

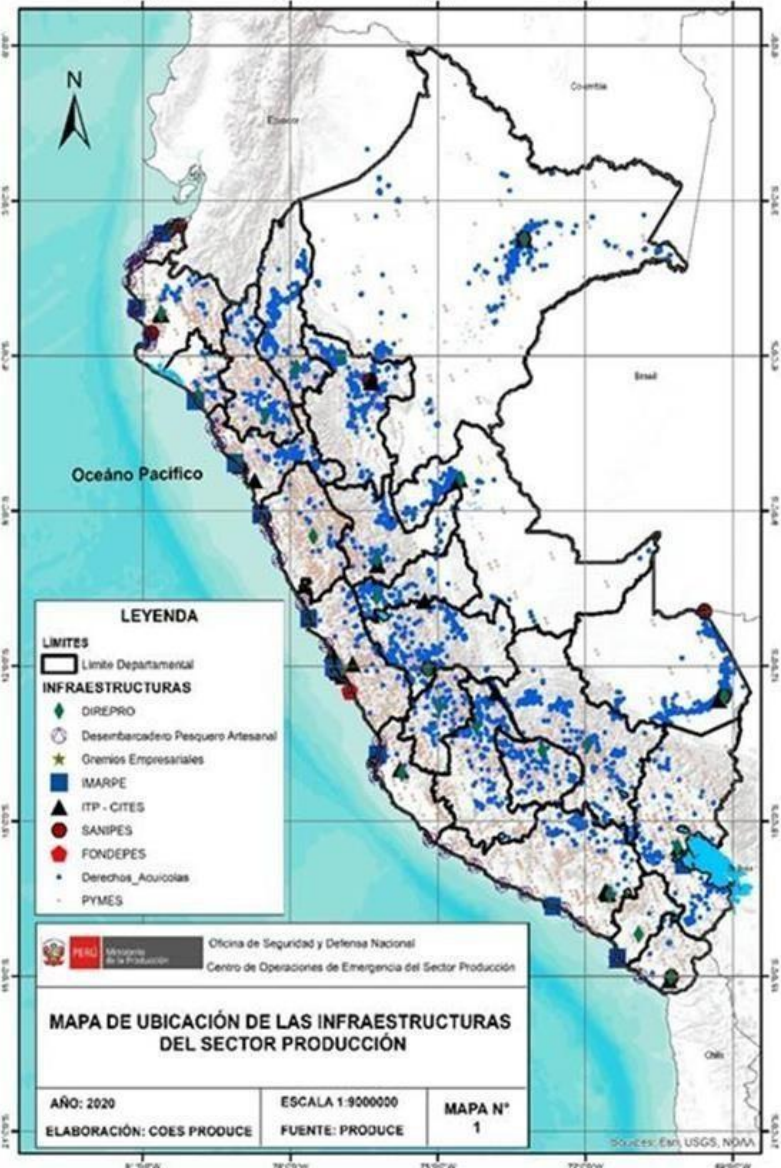

Espacios de Monitoreo y Seguimiento Sectorial - EMSS	PELIGROS								
	Sismos	Tsunami	Vulcanismo	Lluvias	Heladas	Friajes	Olas de Calor	Movimientos en Masa	Inundaciones
Instituto del Mar del Perú IMARPE	S/A	S/A	S/A	S/A	S/A	S/A	S/A	S/A	S/A
Fondo Nacional de Desarrollo Pesquero FONDEPES	S/A	S/A	S/A	S/A	S/A	S/A	S/A	S/A	S/A
Organismo Nacional de Sanidad Pesquera SANIPES	S/A	S/A	S/A	S/A	S/A	S/A	S/A	S/A	S/A
Instituto Nacional de Calidad INACAL	S/A	S/A	S/A	S/A	S/A	S/A	S/A	S/A	S/A
Instituto Tecnológico de la Producción ITP	S/A	S/A	S/A	S/A	S/A	S/A	S/A	S/A	S/A
Programa Nacional a Comer Pescado PNAP	S/A	S/A	S/A	S/A	S/A	S/A	S/A	S/A	S/A
Programa Nacional TU EMPRESA	S/A	S/A	S/A	S/A	S/A	S/A	S/A	S/A	S/A
Programa Nacional de Diversificación Productiva PNDP	S/A	S/A	S/A	S/A	S/A	S/A	S/A	S/A	S/A
Programa Nacional de Desarrollo Tecnológico e Innovación PROINNOVATE	S/A	S/A	S/A	S/A	S/A	S/A	S/A	S/A	S/A
Programa Nacional de Innovación en Pesca y Acuicultura PNIPA	S/A	S/A	S/A	S/A	S/A	S/A	S/A	S/A	S/A

S/A: Sin Afectación

C/A: Con Afectación:



PERÚ

Ministerio de la Producción

Oficina de Seguridad y Defensa Nacional  
Centro de Operaciones de Emergencia del Sector Producción – COES PRODUCE

# ESPACIOS DE MONITOREO - EMSS

ORGANISMOS PÚBLICOS ADSCRITOS



- 10 Laboratorios Costeros
- 1 Laboratorio Continental
- 3 Buques



- 4 Sedes en Lima
- 1 Laboratorio – Tarapoto
- 1 laboratorio - Trujillo



- 1 Sede central
- 14 Oficinas Desconcentradas

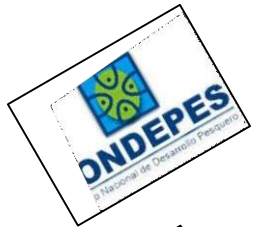

- 1 Sede Central
- 4 Centros Acuícolas
- 3 Centros de Entrenamiento
- 1 Terminal Pesquero
- 10 Oficinas Adscritas
- 53 DPA



- 1 Sede Central
- 46 CITES (24 Pub. y 17 Priv.)
- 2 Unidades Técnicas

## PROGRAMAS NACIONALES



1 Sede Central  
25 Almacenes



2 Oficinas Desconcentradas,  
1 Sede, 1 Depósito



28 Centros de Desarrollo Empresarial,  
3 Centros MAC



1 Sede Central

1 Sede Central



1 Sede Central

## DIREPRO/GEREPRO



**26 DIREPRO/GEREPRO**

## EXTENSIONISMO

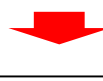

- **Ext. Pesqueros**
- **Ext. Acuícolas**