



PERÚ

Ministerio de la Producción

Oficina de Seguridad y Defensa Nacional

Centro de Operaciones de Emergencias del Sector Producción



# BOLETÍN SÍSMICO N°00088-2026 - COES PRODUCE

## 20 km al N de Capaso, El Collao - Puno

M 4.2

### PARÁMETROS IGP

- **Fecha y Hora local:** 12/05/2026 13:32:39
- **Latitud y Longitud:** -17.00, -69.73
- **Magnitud:** 4.2
- **Intensidad:** --
- **Profundidad:** 185 km
- **Referencia:** 20 km al N de Capaso, El Collao - Puno

Fuente : Instituto Geofísico del Perú (IGP)

### ACCIONES

- EMMS de Puno reportan que el sismo fue percibido levemente por la población.
- No se han reportado afectaciones a las infraestructuras del Sector Producción, conformada por desembarcaderos pesqueros artesanales, centros acuícolas, mypes y oficinas desconcertadas de los organismos públicos y programas nacionales adscritos.
- Se continúa el monitoreo.

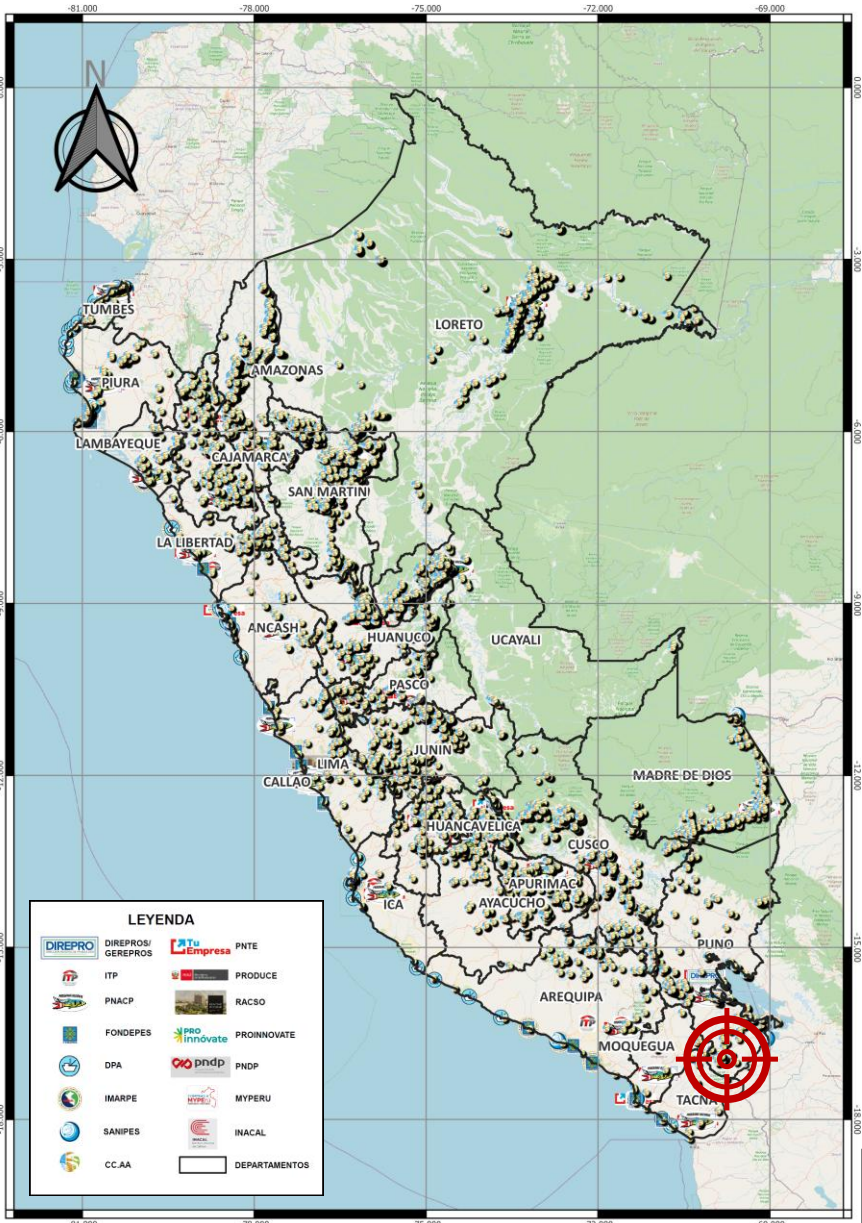

NO GENERA TSUNAMI EN LITORAL PERUANO

### RECOMENDACIONES

- Mantener la calma durante los movimientos sísmicos y evacuar de forma ordenada.
- Identificar zonas seguras y estructuras firmes para protegerse.
- Diseñar y construir las infraestructuras donde se crían los recursos hidrobiológicos, de manera que sean resilientes y seguros ante un movimiento sísmico.
- Se recomienda a las Instituciones del Sector Producción evaluar sus planes y protocolos, y a la población practicar su Plan Familiar de Emergencias.
- Contar con una mochila de emergencias equipada.
- Estar atento a los comunicados de fuentes oficiales.
- Ayudar a personas vulnerables (ancianos, niños, gestantes, etc.) si está en sus posibilidades.



PRODUCE  
Ministerio de la Producción

### RANGO DE MAGNITUD

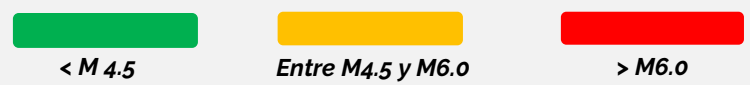

San Isidro, 12 de Mayo del 2026 a las 13:43