



BOLETÍN DEL AVISO DE CORTO PLAZO ANTE POSIBLE ACTIVACIÓN DE QUEBRADAS

Nivel Naranja

I. DEPARTAMENTOS AFECTADOS:

Cajamarca, La Libertad, Áncash y Huánuco.

II. INICIO DEL EVENTO:

Martes, 12 de Mayo de 2026 a las 13:00 horas.

III. PERIODO DE VIGENCIA DEL AVISO:

24 horas

ELEMENTOS EXPUESTOS DEL SECTOR PRODUCCIÓN – NIVEL NARANJA

| DEPARTAMENTOS | INFRAESTRUCTURAS | | | | | | | | | | | | | | | TOTAL | |
|---------------|-------------------------|----------|-------------|----------|----------|----------|----------|----------|---------------|----------|-------------|---------------------------|-------------------|----------|----------|----------|----------|
| | VINCULADAS DIRECTAMENTE | | | | | | | | | | | VINCULADAS INDIRECTAMENTE | | | | | |
| | FONDEPES | IMARPE | ITP – CITES | SANIPES | PNACP | MYPERÚ | INACAL | PNDP | Sedes PRODUCE | PNTE | ProInnovate | DIREPRO | CENTROS ACUÍCOLAS | DPA | RACSO | | |
| CAJAMARCA | 0 | 0 | 0 | 0 | 0 | 0 | 0 | 0 | 0 | 0 | 0 | 0 | 0 | 0 | 0 | 0 | 0 |
| LA LIBERTAD | 0 | 0 | 0 | 0 | 0 | 0 | 0 | 0 | 0 | 0 | 0 | 0 | 0 | 0 | 0 | 0 | 0 |
| ANCASH | 0 | 0 | 0 | 0 | 0 | 0 | 0 | 0 | 0 | 0 | 0 | 0 | 0 | 0 | 0 | 0 | 0 |
| HUANUCO | 0 | 0 | 0 | 0 | 0 | 0 | 0 | 0 | 0 | 0 | 0 | 0 | 0 | 0 | 0 | 0 | 0 |
| TOTAL | 0 | 0 | 0 | 0 | 0 | 0 | 0 | 0 | 0 | 0 | 0 | 0 | 0 | 0 | 0 | 0 | 0 |

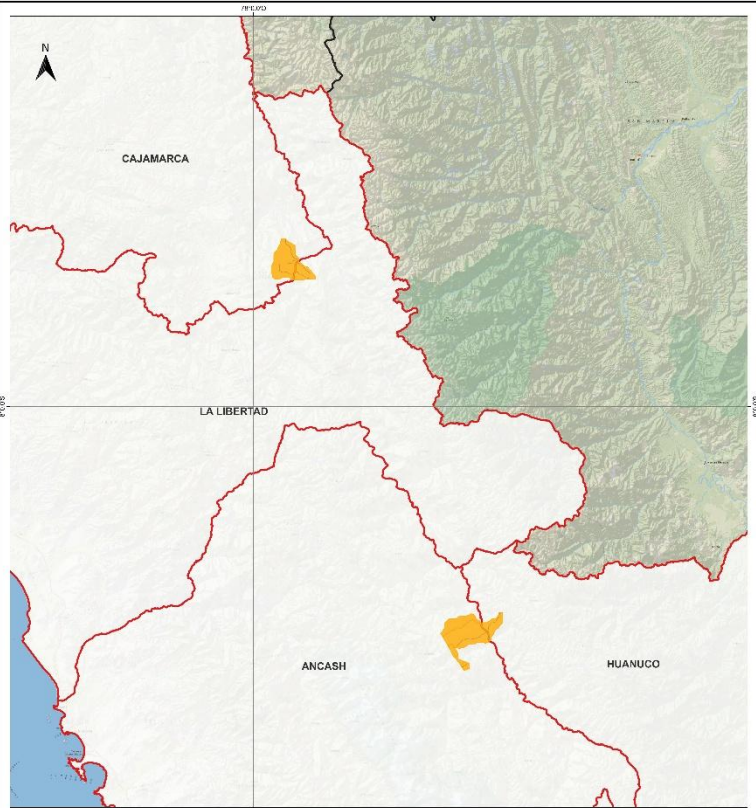

LEYENDA

- CC AA, PNACP, DIREPRO/GEREPRO, PNDP, DPAs, PNTE, FONDEPES, PRODUCE, IMARPE, PROINNOVATE, INACAL, RACSO, ITP, SANIPES, MYPERU, DPTO.

BOLETÍN DE CORTO PLAZO N°132- 2026 ANTE POSIBLE ACTIVACIÓN DE QUEBRADAS

ESCALA: 1:1, DATUM: WGS 84, MAPA A NIVEL NACIONAL, FECHA: 12/05/2026, FUENTE: -IGN, SENAMHI, PRODUCE, N° MAPA: 01

UBICACIÓN

SENAMHI. Aviso ante posible activación de quebradas N°132 – 2026; 12 de Mayo del 2026 [citado 12 de Mayo 2026]. Disponible en <https://www.senamhi.gob.pe/?p=aviso-activacion-quebrada>



BOLETÍN DEL AVISO DE CORTO PLAZO ANTE POSIBLE ACTIVACIÓN DE QUEBRADAS

Nivel Naranja

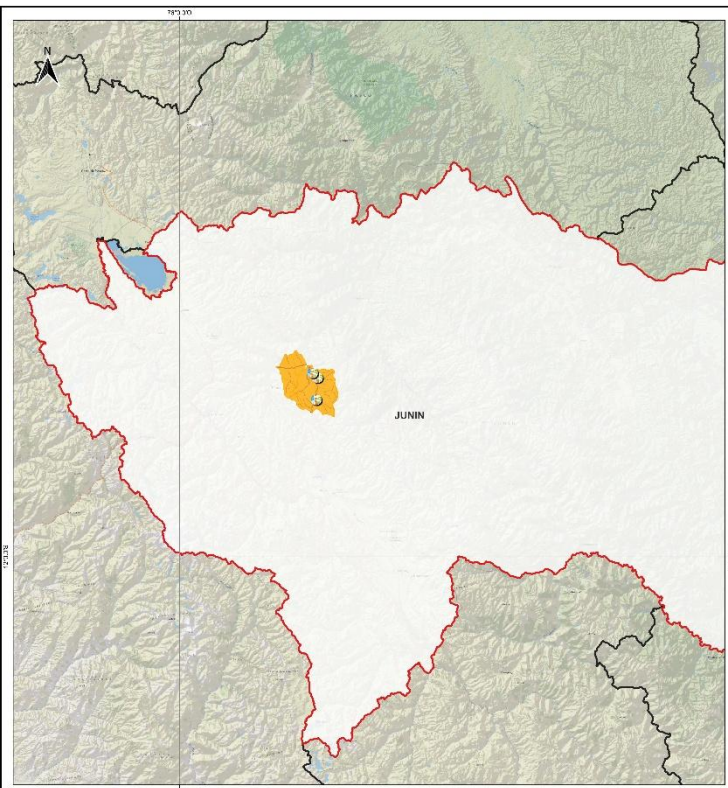

I. DEPARTAMENTOS AFECTADOS:

Junín.

II. INICIO DEL EVENTO:

Martes, 12 de Mayo de 2026 a las 13:00 horas.

III. PERIODO DE VIGENCIA DEL AVISO:

24 horas

ELEMENTOS EXPUESTOS DEL SECTOR PRODUCCIÓN – NIVEL NARANJA

| DEPARTAMENTOS | INFRAESTRUCTURAS | | | | | | | | | | | | | | TOTAL | |
|---------------|-------------------------|----------|-------------|----------|----------|----------|----------|----------|---------------|----------|-------------|---------------------------|-------------------|----------|----------|----------|
| | VINCULADAS DIRECTAMENTE | | | | | | | | | | | VINCULADAS INDIRECTAMENTE | | | | |
| | FONDEPES | IMARPE | ITP – CITES | SANIPES | PNACP | MYPERÚ | INACAL | PNDP | Sedes PRODUCE | PNTE | ProInnovate | DIREPRO | CENTROS ACUÍCOLAS | DPA | | RACSO |
| JUNIN | 0 | 0 | 0 | 0 | 0 | 0 | 0 | 0 | 0 | 0 | 0 | 0 | 3 | 0 | 0 | 3 |
| TOTAL | 0 | 0 | 0 | 0 | 0 | 0 | 0 | 0 | 0 | 0 | 0 | 0 | 3 | 0 | 0 | 3 |

LEYENDA

- CC.AA. PNACP
- DIREPRO GEREPRO PNDP
- DPAs PNTE
- FONDEPES PRODUCE
- IMARPE PROINNOVATE
- INACAL RACSO
- ITP SANIPES
- MYPERU RIOS DPTO.

BOLETÍN DE CORTO PLAZO N°132-2026 ANTE POSIBLE ACTIVACIÓN DE QUEBRADAS

ESCALA: 1:100,000 DATUM: WGS 84

MAPA A NIVEL NACIONAL FECHA: 12/05/2026

FUENTE: IGN, SENAMHI, PRODUCE N° MAPA 01

UBICACIÓN

SENAMHI. Aviso ante posible activación de quebradas N°132 – 2026; 12 de Mayo del 2026 [citado 12 de Mayo 2026]. Disponible en <https://www.senamhi.gob.pe/?p=aviso-activacion-quebrada>



BOLETÍN DEL AVISO DE CORTO PLAZO ANTE POSIBLE ACTIVACIÓN DE QUEBRADAS

I. DEPARTAMENTOS AFECTADOS:

II. INICIO DEL EVENTO:

Martes, 12 de Mayo de 2026 a las 13:00 horas

III. PERIODO DE VIGENCIA DEL AVISO:

24 horas



NO SE PRESENTAN ELEMENTOS EXPUESTOS DEL SECTOR PRODUCCIÓN

| DEPARTAMENTOS | INFRAESTRUCTURAS | | | | | | | | | | | | | | TOTAL | |
|---------------|-------------------------|--------|-------------|---------|-------|--------|--------|------|---------------|------|-------------|---------------------------|-------------------|-----|-------|-------|
| | VINCULADAS DIRECTAMENTE | | | | | | | | | | | VINCULADAS INDIRECTAMENTE | | | | |
| | FONDEPES | IMARPE | ITP – CITES | SANIPES | PNACP | MYPERú | INACAL | PNDP | Sedes PRODUCE | PNTE | ProInnovate | DIREPRO | CENTROS ACUÍCOLAS | DPA | | RACSO |
| | | | | | | | | | | | | | | | | |

LEYENDA

- DIREPROS GEREPHOS
- ITP 2025
- PNACP
- FONDEPES
- DPA
- IMARPE
- SANIPES
- DERECHOS ACUÍCOLAS
- INACAL
- MYPERU
- PNDP
- PRODUCE
- PROINNOVATE
- RACSO
- PNTE
- RIOS
- DEPARTAMENTO

BOLETÍN DE CORTO PLAZO N°132 - 2026 ANTE POSIBLE ACTIVACIÓN DE QUEBRADAS

ESCALA: 1:1.643.114 DATUM: WGS 84 UBICACIÓN

MAPA A NIVEL NACIONAL FECHA: 12/05/2026

FUENTE: IGN, SENAMHI, PRODUCE N° MAPA 01

SENAMHI. Aviso ante posible activación de quebradas N°132 – 2026; 12 de Abril del 2026 [citado 12 de Mayo 2026]. Disponible en <https://www.senamhi.gob.pe/?p=aviso-activacion-quebrada>

IV. RECOMENDACIONES

PREPARACIÓN:

- ✓ Tomar en cuenta que las infraestructuras deben estar ubicadas en lugares donde no hayan ocurrido procesos erosivos violentos, sean huaicos, aluviones, deslizamientos, entre otros; como tampoco en áreas de pendiente inestable o zonas inundables, debes buscar protección con sacos terreros.
- ✓ Tener actualizados los directorios de emergencia para mantener coordinación constante con las autoridades del Gobierno Regional y Local, para el establecimiento de alertas dentro de las quebradas.
- ✓ Identificar y difundir las Zonas de Seguridad y Rutas de Evacuación con apoyo técnico de las autoridades competentes como el COES Produce y la DDI - INDECI.
- ✓ Contar con una mochila de emergencia equipada e inventariada, con productos de fecha de vencimiento vigente.
- ✓ Los Espacios de Monitoreo y Seguimiento Sectorial – EMSS, deben identificar y monitorear las cooperativas, parques industriales, centros acuícolas, centros de abasto, centros de acopio, Mype e Industria de su jurisdicción con probable afectación.
- ✓ Proteger y reforzar las infraestructuras (techos, tejados, canaletas de drenaje pluvial); eliminar la acumulación de residuos y materiales que obstaculicen el drenaje del agua.

RESPUESTA:

- ✓ Conservar la calma en todo momento para brindar seguridad y ayudar a los demás personas y posteriormente reprogramar las actividades de las infraestructuras expuestas a posible impacto por activación de quebradas y/o torrentes.
- ✓ Disponer defensas en lugares estratégicos de la infraestructura.
- ✓ Evacuar rápidamente de las infraestructuras afectadas, hacia Zonas Seguras previamente identificadas, llevando el equipamiento de emergencia.
- ✓ Desarrollar la ficha EDAN Produce, para brindar información que agilice la toma de decisiones ante situaciones de desastre
- ✓ Estar atentos a la información oficial y seguir instrucciones de las autoridades competentes, como las del COES Produce, Gobierno Regional y Local, y DDI - INDECI.
- ✓ Cualquier afectación comunicarla al correo electrónico: coesproduce@produce.gob.pe y/o teléfono 6162222 – Anexo 2806.
- ✓ Estar atentos ante nuevos Avisos Meteorológicos a través de la página Web del COES PRODUCE: <http://coes.produce.gob.pe/>