



PERÚ

Ministerio de la Producción

Oficina de Seguridad y Defensa Nacional
Centro de Operaciones de Emergencia del Sector Producción

BOLETÍN HIDROLÓGICO N°446: SITUACION ACTUAL DEL NIVEL DEL RÍO UCAYALI - ESTACIÓN CONTAMANA

PARÁMETROS DE AVISO N°1542

VIGENCIA:

Inicio: Lunes, 11 de Mayo de 2026 (06:00 h).

Fin: Viernes, 15 de Mayo de 2026 (06:00 h).

PLAZO: 96 horas

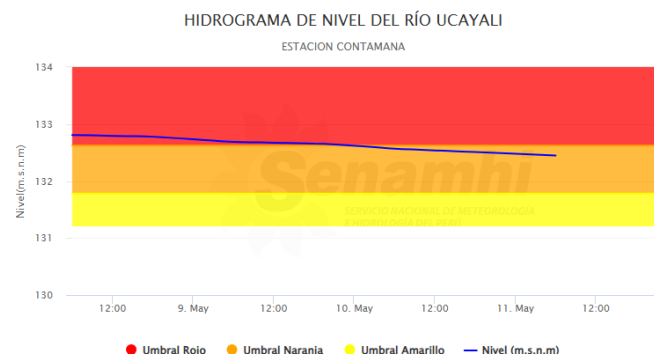

Cuerpo de agua	Estación	Distrito	Nivel a las 06:00 h (m.s.n.m.)	Umbral Rojo (m.s.n.m.)
Río Ucayali	Contamana	Contamana	132.97	132.62

I. ANÁLISIS

Con el análisis del área de influencia en el distritos, se identifican 11 CC.AA expuestas ante el incremento del caudal. Podría generar erosión de márgenes y afectación en infraestructuras dentro del ámbito directo o cercano al río.

II. ÁREAS AFECTADAS:

Distrito de Contamana, Inahuaya, Padre Marquez, Pampa Hermosa y Vargas Guerra

III. INICIO DEL EVENTO:

Lunes, 11 de Mayo de 2026 (06:00 h).

ELEMENTOS EXPUESTOS DEL SECTOR PRODUCCIÓN – NIVEL NARANJA

ÁREA	INFRAESTRUCTURA EXPUESTA										TOTAL
	DIRECTAMENTE							INDIRECTAMENTE			
	SANIPES	IMARPE	ITP	FONDEPES	INACAL	PNACP	PNTE	DIREPRO	CENTROS ACUÍCOLAS	DPA	
DEP: Loreto PROV: Ucayali DISTRITOS: Contamana, Inahuaya, Padre Marquez, Pampa Hermosa y Vargas Guerra	0	0	0	0	0	0	0	0	11	0	11
TOTAL	0	0	0	0	0	0	0	0	11	0	11

SENAMHI. SITUACION ACTUAL DEL NIVEL DEL RÍO UCAYALI - ESTACIÓN CONTAMANA N° 1542 – 2026; 11 de Mayo del 2026
[citado 12 de mayo del 2026].
Disponible en
<https://www.senamhi.gob.pe/?p=avisos-detalle-hidrologicos&ca=68757&ce=251102>

COES PRODUCE
MÓDULO DE MONITOREO Y ANÁLISIS

San Isidro, 12 de mayo del 2026 a las 11:19 horas

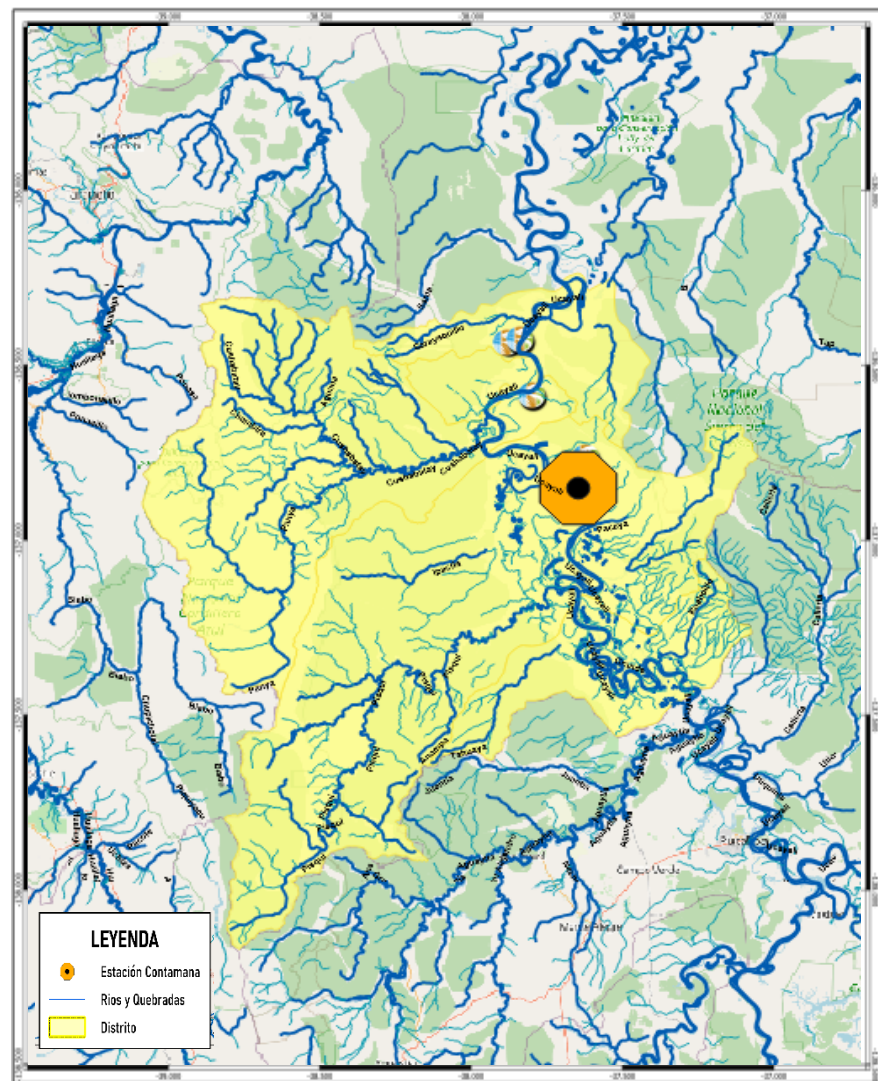

Fuente: Elaboración propia con información del SENAMHI