



# NOTA INFORMATIVA REGIÓN AREQUIPA N° 083 – 2024

OFICINA DE SEGURIDAD Y DEFENSA NACIONAL  
Centro de Operaciones de Emergencia del Sector Producción – COES PRODUCE

*Actualizado al 23/04/2024 a las 09:00 horas*

## **Objetivo**

*Reportar las actividades de articulación y coordinación de PRODUCE, de las emergencias por FEN en Arequipa*

En el presente informe se registran las emergencias suscitadas durante las últimas 48 horas según los reportes del Centro de Operaciones de Emergencia Regional (COER) del GORE Arequipa y las fuentes disponibles a nivel sectorial.

Se da cuenta de las emergencias presentadas en el **distrito de Choco (Provincia de Castilla), Cabanaconde (Provincia de Caylloma)**; así como, de las acciones emprendidas desde el GORE Arequipa a fin de mitigar dichas emergencias:

## **1. EMERGENCIAS POR LLUVIAS INTENSAS**

### **PROVINCIA DE CASTILLA**

#### **En cuanto al Distrito de Choco**

- El día 21/04/2024, la Municipalidad Distrital informa sobre acciones de respuesta y rehabilitación que se viene realizando en la afectación de la vía carrozable de ingreso al CP de Choco y otras emergencias: Actualmente se realiza la limpieza de calles afectas y remoción de escombros en el C.P. de Choco producto del huaico ocurrido el 22/01/2024. Se priorizó la apertura y rehabilitación de tramos que se encontraban bloqueados producto de la caída de tierras obstaculizando el libre tránsito de vehículos al CP de Choco. Se realizó limpieza y remoción de rocas del ingreso al C.P. de Choco zona puente colapsado. Se apoyó en los trabajos comunales para la puesta de un puente provisional de ingreso al C.P. de Choco. Dichos trabajos de rehabilitación y apoyo a la población se realizan con una retroexcavadora proporcionada por el Ministerio de Vivienda que al día de hoy ya van 86 días trabajando desde el 25/01/2024. La Municipalidad Distrital De Choco viene brindando el apoyo con mangueras HDPE 4" x 100 m para la rehabilitación de las bocatomas afectadas. Se realizó la intervención y rehabilitación de la plataforma de la vía carrozable de ingreso al C.P de Choco zona Puishircachimpa 1,2 por la creciente del rio Colca, el 08/03/2024, con apoyo de la retroexcavadora del ministerio de vivienda y el alquiler de una excavadora tipo oruga D-6, dichos trabajos de rehabilitación de toda la plataforma tuvieron una duración de 22 días. Se ejecutó limpieza y descolmatación de la quebrada Quishishe un tramo de 800 metros. Con una excavadora hidráulica proporcionada por el GRA.





# NOTA INFORMATIVA REGIÓN AREQUIPA N° 083 – 2024

OFICINA DE SEGURIDAD Y DEFENSA NACIONAL  
Centro de Operaciones de Emergencia del Sector Producción – COES PRODUCE

*Actualizado al 23/04/2024 a las 09:00 horas*

- La Oficina de Gestión de Riesgos en conjunto con la Jefatura de Infraestructura de Desarrollo Urbano y Rural viene realizando trabajo de identificación de daños causados producto de las lluvias intensas en la parte alta del distrito, anexos de: Ojuyo, Pampuyo, Sihuincha, Pachahuma y Miña, identificando daños en la plataforma de la vía carrozable de ingreso al anexo Ojuyo, puentes dañados y vía de ingreso al anexo de Pachahuma. Motivo por el cual se concluyó la elaboración de fichas técnicas de mantenimiento para las intervenciones de los tramos afectados.

## **PROVINCIA DE CAYLLOMA**

### **En cuanto al Distrito de Cabanaconde**

- El día 21/04/2024 debido a las heladas en el distrito Lluta, se ha ocasionado que se enfermen 47 animales vacunos menores de un año con enfermedades respiratorias – Neumonía: - Anexo Aya 8 animales. - Anexo Huatumpata 5 animales. - Anexo Querque 9 animales. - Anexo Toroy 5 animales. - Distrito de Lluta 20 animales.
- La Municipalidad Distrital continúa con el monitoreo y la Evaluación de Daños y Análisis de Necesidades.

## **2. ACCIONES DESDE EL GOBIERNO REGIONAL DE AREQUIPA ANTE LA EMERGENCIA:**

- **Se realizó Mesa Técnica por Problemática de Deslizamiento en Alto Siguas.**

En la sede del COER, se reunieron los integrantes de la mesa técnica conformada ante la problemática por los deslizamientos en Alto Siguas, deslizamientos que a futuro afectarán la transitabilidad en la carretera Panamericana Sur pudiendo dejar aislada a la región Arequipa con regiones del centro y norte del país, por lo que se busca mitigar el riesgo existente.

Entre los principales acuerdos se determinó que este 22 de abril, especialistas junto a la directora de PROVIAS se realizará una visita para verificar el avance de los daños. También se enviará un oficio a PROVIAS Nacional para solicitar toda la información detallada respecto a deudas pendientes en los terrenos de arrendamiento, asimismo se implementará un equipo de monitoreo mensual de la zona de deslizamientos a cargo de AUTODEMA. En la próxima reunión SEAL expondrá el Plan de Contingencia ante esta problemática.

Participaron de la reunión la Gerencia Regional de Gestión de Riesgo de Desastres, Gerencia de Agricultura, Gerencia Ambiental, Gerencia de Infraestructura, Gerencia de Energía y Minas, Gerencia de Trabajo, Ministerio Público, Defensa Civil, Defensoría del Pueblo, CENEPRED, Municipalidad de San Juan de Siguas, SEAL, INGEMMET, Coord. del MTC y funcionarios involucrados.

- **Coordinan atención de necesidades prioritarias y urgentes en La Unión.**





# NOTA INFORMATIVA REGIÓN AREQUIPA N° 083 – 2024

OFICINA DE SEGURIDAD Y DEFENSA NACIONAL  
Centro de Operaciones de Emergencia del Sector Producción – COES PRODUCE

*Actualizado al 23/04/2024 a las 09:00 horas*

Luego de la reunión de los alcaldes de La Unión con el Gobernador Regional, el Gerente de Gestión del Riesgo de Desastres, coordinó con los alcaldes de esta provincia la atención de las necesidades prioritarias y urgentes que se tiene en los distritos afectados por las intensas lluvias de los meses de febrero y marzo, precipitaciones que aún persisten en algunas zonas altas de la región.

El alcalde de La Unión, afirmó que los problemas más graves se presentan en los sectores de transporte y en salud, por lo que pidió agilizar los trabajos y proyectos. Respecto al sector agricultura, la autoridad indicó que ya se realizan trabajos y mantienen coordinaciones con la gerencia del sector.

El grupo de alcaldes se comprometió a presentar un consolidado, especificando las necesidades urgentes que persisten tras las emergencias debido a las precipitaciones.

Participaron de esta reunión el alcalde de La Unión, alcalde de Alca, alcalde de Tomepampa, alcalde de Tauría, alcalde de Quechualla, alcalde de Pampamarca, alcalde de Toro y el representante de la municipalidad de Puyca. Los burgomaestres también pidieron la prórroga del estado de emergencia por daños, pedido que ya fue tramitado.

- El Gobierno Regional, a través del COER, se encuentra en constante comunicación con las autoridades de las Provincias para coordinar acciones ante emergencias generadas por las precipitaciones.
- Continúa el monitoreo, seguimiento y atención de las emergencias.

### **3. SITUACIÓN DE DESABASTECIMIENTO DE AGUA EN LA REGIÓN AREQUIPA**

- **SERVICIO DE AGUA POTABLE Y ALCANTARILLADO DE AREQUIPA – SEDAPAR S.A.**
  - **AVISO DE INCIDENCIA**  
Rotura de Tubería de Matriz en el distrito de Mollendo

### **4. AFECTACIONES Y ACCIONES SECTORIALES**

- No se reportan acciones y afectaciones sectoriales en las 48 horas.

### **5. INCREMENTO DEL CAUDAL DE RÍOS EN AREQUIPA**

No hay avisos en las últimas 48 horas.

### **6. DECLARATORIA DE ESTADO DE EMERGENCIA**

- **DECRETOS SUPREMOS N° 038-2024-PCM** - Decreto Supremo que prórroga el Estado de Emergencia en varios distritos de algunas provincias de los departamentos de Amazonas, Áncash, **Arequipa**, Ayacucho, Cajamarca,





# NOTA INFORMATIVA REGIÓN AREQUIPA N° 083 – 2024

OFICINA DE SEGURIDAD Y DEFENSA NACIONAL  
Centro de Operaciones de Emergencia del Sector Producción – COES PRODUCE

*Actualizado al 23/04/2024 a las 09:00 horas*

Ica, La Libertad, Lambayeque, Lima, Pasco, Piura, San Martín y Tumbes, por peligro inminente ante intensas precipitaciones pluviales (Período 2023 2024) y posible Fenómeno El Niño.

## **AREQUIPA:**

Distritos declarados en Emergencia por peligro inminente: TOTAL 2

Provincia de Caravelí (Caravelí)

Provincia de Castilla (Choco)

- **DECRETOS SUPREMOS N° 020, N° 021, N° 026, N° 027, N° 031, N° 033, N° 039-2024-PCM** - declaran el Estado de Emergencia en varios distritos de algunas provincias del departamento de Arequipa, por impacto de daños a consecuencia de intensas precipitaciones pluviales

## **AREQUIPA:**

Distritos declarados en Emergencia por Impacto de Lluvias Intensas: TOTAL 35

1. **Provincia de Arequipa** (Chiguata, Yura, Paucarpata, Santa Isabel de Siguan) (4)
2. **Provincia de Caravelí** (Jaqui) (1)
3. **Provincia de Castilla** (Andagua, Ayo, Chachas, Chilcaymarca, Pampacolpa, Orcopampa, Tipán, Uñon) (8)
4. **Provincia de Caylloma** (Cabanaconde, Caylloma, Chivay, Huambo, Ichupampa, Lari, Lluta, Maca, Madrigal, Tapay) (10)
5. **Provincia de Condesuyos** (Cayarani, Chichas, Rio Grande, Salamanca, Yanaquihua) (5)
6. **Provincia de La Unión** (Alca, Charcana, Huaynacotas, Puyca, Quechualla, Tomepampa, Toro) (7)

*Centro de Operaciones de Emergencia del Sector Producción – COES PRODUCE*

*Ministerio de la Producción*





# NOTA INFORMATIVA REGIÓN AREQUIPA N° 083 – 2024

OFICINA DE SEGURIDAD Y DEFENSA NACIONAL  
Centro de Operaciones de Emergencia del Sector Producción – COES PRODUCE

Actualizado al 23/04/2024 a las 09:00 horas

## ANEXOS

### DISTRITOS DECLARADOS EN ESTADO DE EMERGENCIA

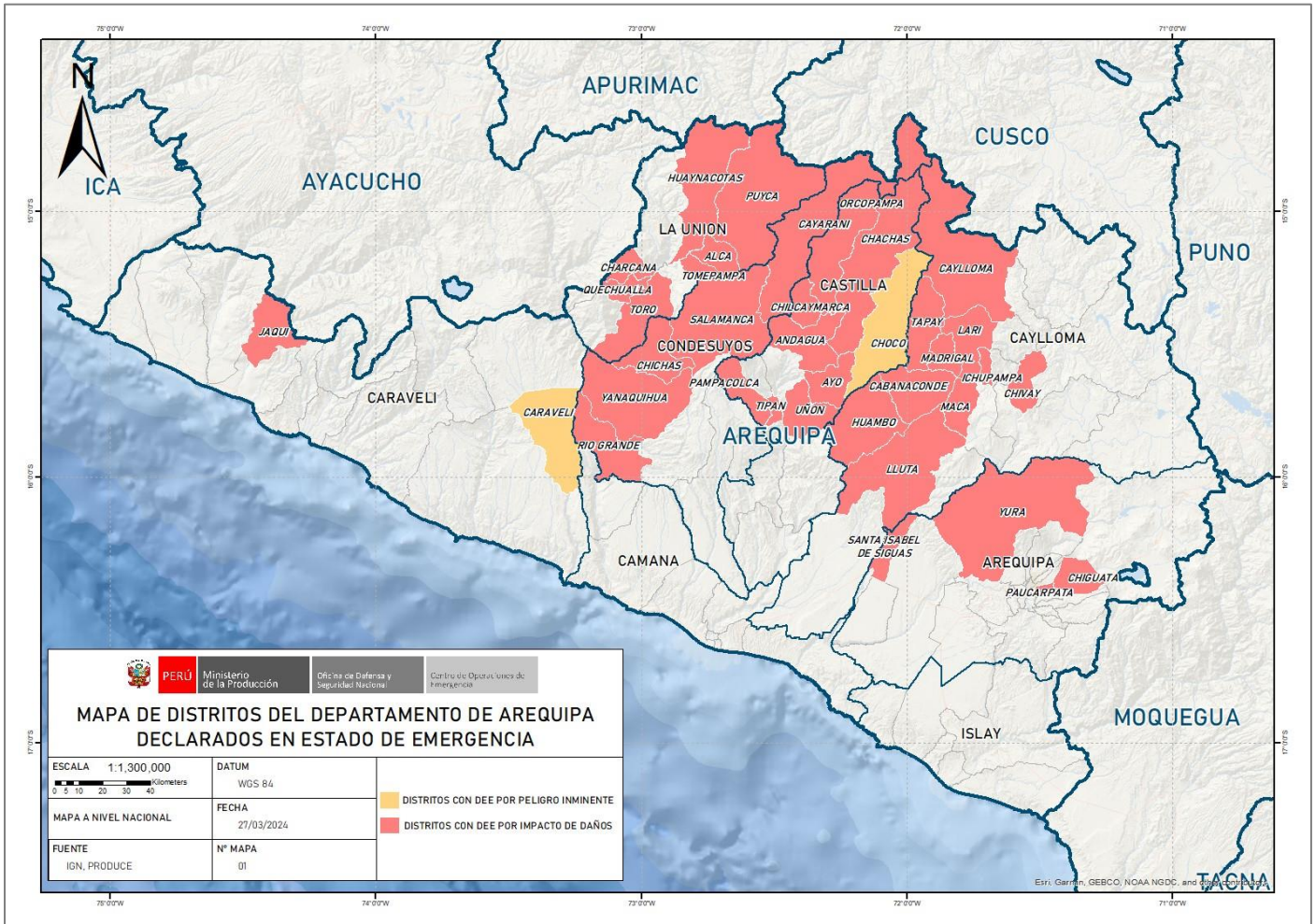



PERÚ

PRODUCE

# NOTA INFORMATIVA REGIÓN AREQUIPA N° 083 – 2024

OFICINA DE SEGURIDAD Y DEFENSA NACIONAL  
Centro de Operaciones de Emergencia del Sector Producción – COES PRODUCE

*Actualizado al 23/04/2024 a las 09:00 horas*

## PANEL FOTOGRÁFICO



*Distrito de Alca*





PERÚ

PRODUCE

# NOTA INFORMATIVA REGIÓN AREQUIPA N° 083 – 2024

OFICINA DE SEGURIDAD Y DEFENSA NACIONAL  
Centro de Operaciones de Emergencia del Sector Producción – COES PRODUCE

Actualizado al 23/04/2024 a las 09:00 horas

	AVISO DE INCIDENCIA 056-2024
Fecha:	23/04/2024
N° de Incidencia:	INT-043697
Tipo:	Cierre de circuito
Hora de Cierre:	06:00 hrs.
Hora aproximada de reposición del servicio:	<b>09:30 hrs.</b>
Motivo:	<b>ROTURA DE TUBERÍA MATRIZ</b>
Circuito(s):	<b>R-2</b>
Localidad:	<b>MOLLENDO</b>
<b>Zonas afectadas:</b>	
CALLE AYACUCHO, CALLE PUNO, CALLE ISLAY, CALLE IQUITOS, CALLE SALAVERRY, URB. MIRAMAR, URB. LOS DELFINES, LAS TRES CRUCES.	
El restablecimiento del servicio será gradual y progresivo, una vez superada la incidencia. Invocamos hacer un uso racional y restringido del recurso para contribuir a la pronta recuperación del sistema.	
<b>*Los horarios de reposición están sujetos a variaciones dependiendo de las condiciones del terreno, clima u otros. Cualquier variación será comunicada oportunamente.</b>	
La Empresa	

