

**MÓDULO DEL EVALUADOR**

**Revisión de los productos de los Módulos del COES**

28

**MÓDULO DE MONITOREO Y ANÁLISIS**

**Seguimiento a la información de las entidades científicas**

11

**MÓDULO COMUNICACIONES**

**Difusión de peligros y noticias de emergencias a los EMSS**

06

**MÓDULO DE OPERACIONES**

**Elaboración de bitácoras y reportes, notas informativas y reportes de emergencia**

11

**TOTAL DE PRODUCTOS**

56



## ESPACIOS DE MONITOREO Y SEGUIMIENTO SECTORIAL – COES PRODUCE

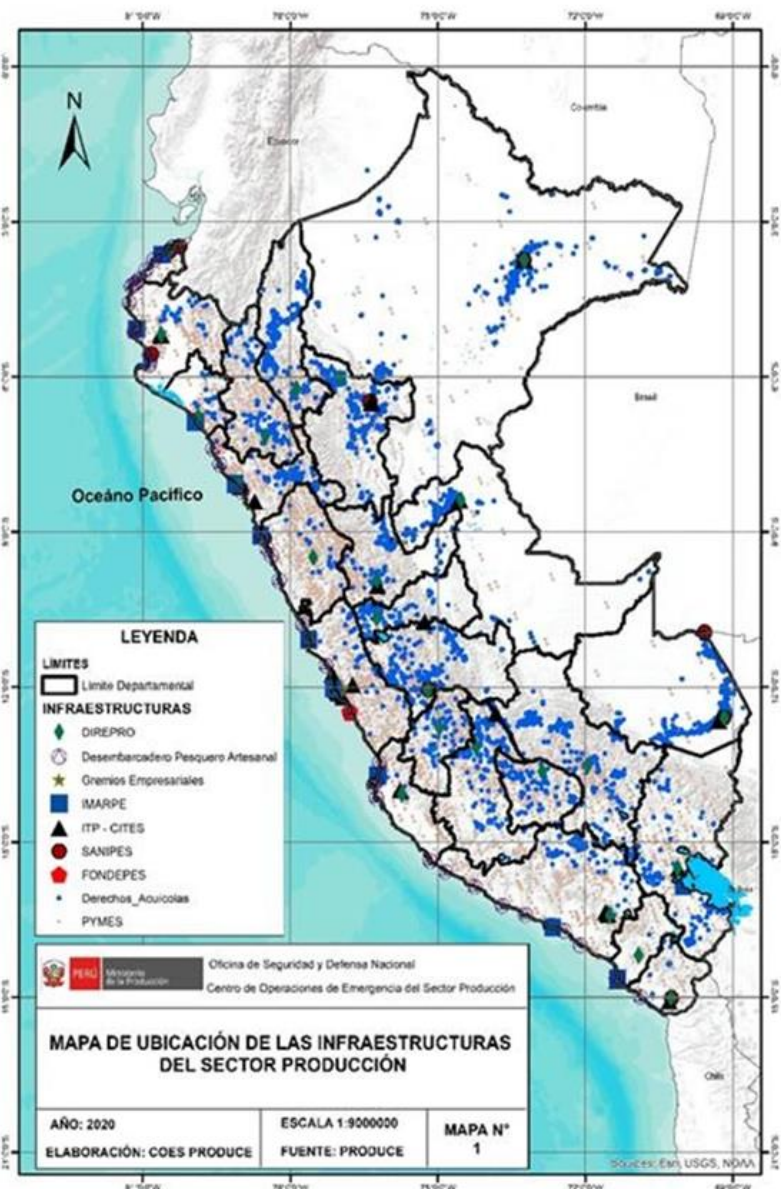

Espacios de Monitoreo y Seguimiento Sectorial - EMSS	PELIGROS								
	Sismos	Tsunami	Vulcanismo	Lluvias	Heladas	Friajes	Olas de Calor	Movimientos en Masa	Inundaciones
Instituto del Mar del Perú IMARPE	S/A	S/A	S/A	S/A	S/A	S/A	S/A	S/A	S/A
Fondo Nacional de Desarrollo Pesquero FONDEPES	S/A	S/A	S/A	S/A	S/A	S/A	S/A	S/A	S/A
Organismo Nacional de Sanidad Pesquera SANIPES	S/A	S/A	S/A	S/A	S/A	S/A	S/A	S/A	S/A
Instituto Nacional de Calidad INACAL	S/A	S/A	S/A	S/A	S/A	S/A	S/A	S/A	S/A
Instituto Tecnológico de la Producción ITP	S/A	S/A	S/A	S/A	S/A	S/A	S/A	S/A	S/A
Programa Nacional a Comer Pescado PNPAP	S/A	S/A	S/A	S/A	S/A	S/A	S/A	S/A	S/A
Programa Nacional TU EMPRESA	S/A	S/A	S/A	S/A	S/A	S/A	S/A	S/A	S/A
Programa Nacional de Diversificación Productiva PNDP	S/A	S/A	S/A	S/A	S/A	S/A	S/A	S/A	S/A
Programa Nacional de Desarrollo Tecnológico e Innovación PROINNOVATE	S/A	S/A	S/A	S/A	S/A	S/A	S/A	S/A	S/A
Programa Nacional de Innovación en Pesca y Acuicultura PNIPA	S/A	S/A	S/A	S/A	S/A	S/A	S/A	S/A	S/A

S/A: Sin Afectación

C/A: Con Afectación:

# MATRIZ DE D.E.E.

DECLARATORIA DE ESTADO DE EMERGENCIA	PERIODO DE VIGENCIA		(MINISTERIO O REGION O GOBIERNO LOCAL)	ENTIDAD ADSCRITA / PROGRAMA QUE REALIZA LA ACCIÓN	ACCIONES PROGRAMADAS Y DESARROLLADAS				FECHA DE ACTUALIZACIÓN
	DENOMINACIÓN	DESDE			HASTA	ACCIONES PROGRAMADAS Y/O SEGÚN EXPOSICIÓN DE MOTIVOS	DESCRIPCIÓN DE ACCIONES ESPECÍFICAS	% AVANCE (*)	
D.S. Nº 137-2022-PCM, DECRETO SUPREMO QUE DECLARA EL ESTADO DE EMERGENCIA VARIOS DISTRITOS DE ALGUNAS PROVINCIAS DE VARIAS PROVINCIAS DE LOS DEPARTAMENTOS DE AREQUIPA Y PUNO, POR PELIGRO INMINENTE ANTE DÉFICIT HÍDRICO	3.12.2023	31.01.2023	GORE Arequipa y Puno, gobiernos locales, INDECI, MINSA, MIDAGRI, MIDIS, MININTER, MINDEF y demás instituciones públicas y privadas involucradas					24/01/2023	
D.S. Nº 138-2022-PCM, DECRETO SUPREMO QUE DECLARA EL ESTADO DE EMERGENCIA EN LA LOCALIDAD DE CUNIA DEL DISTRITO DE CHIRINOS DE LA PROVINCIA DE SAN IGNACIO DEL DEPARTAMENTO DE CAJAMARCA, POR IMPACTO DE DAÑOS A CONSECUENCIA DE DESLIZAMIENTO DE TIERRA.	3.12.2023	3.12.2023	GORE Cajamarca, gobiernos locales, INDECI, MINSA, MINEDU, MIDAGRI, MVCS, MTC, MINEM, MIMP, MIDIS, MININTER, MINDEF y demás instituciones públicas y privadas involucradas					24/01/2023	
D.S. Nº 145-2022-PCM, DECRETO SUPREMO QUE DECLARA EL ESTADO DE EMERGENCIA EN VARIOS DISTRITOS DE LAS PROVINCIAS DEL DEPARTAMENTO DE HUANCABELICA, POR IMPACTO DE DAÑOS A CONSECUENCIA DE DÉFICIT HÍDRICO	15.12.2023	12.02.2023	GORE Huancavelica, gobiernos locales, INDECI, MINSA, MIDAGRI, MIDIS, MININTER, MINDEF y demás instituciones públicas y privadas involucradas					24/01/2023	
D.S. Nº 149-2022-PCM, DECRETO SUPREMO QUE DECLARA EL ESTADO DE EMERGENCIA EN ALGUNOS DISTRITOS DE VARIAS PROVINCIAS DE LOS DEPARTAMENTOS DE APURÍMAC Y DE AYACUCHO, POR IMPACTO DE DAÑOS A CONSECUENCIA DE DÉFICIT HÍDRICO	23.01.2023	20.02.2023	GORE Apurímac y Ayacucho, gobiernos locales, INDECI, MINSA, MIDAGRI, MIDIS, MININTER, MINDEF y demás instituciones públicas y privadas involucradas					24/01/2023	
D.S. Nº 150-2022-PCM, DECRETO SUPREMO QUE DECLARA EL ESTADO DE EMERGENCIA EN EL DISTRITO DE ATICO DE LA PROVINCIA DE CARAVELÍ DEL DEPARTAMENTO DE AREQUIPA, POR PELIGRO INMINENTE ANTE DÉFICIT HÍDRICO	23.01.2023	20.02.2023	GORE Arequipa, gobiernos locales, INDECI, MINSA, MIDAGRI, MIDIS, MININTER, MINDEF y demás instituciones públicas y privadas involucradas					24/01/2023	
D.S. Nº 152-2022-PCM, DECRETO SUPREMO QUE DECLARA EL ESTADO DE EMERGENCIA EN LOS DISTRITOS DE NESHUYA Y CURIMANA DE LA PROVINCIA DE PADRE ABAD DEL DEPARTAMENTO DE UCAYALI, POR IMPACTO DE DAÑOS ANTE INUNDACIÓN DEBIDO A INTENSAS PRECIPITACIONES FLUVIALES	30.12.2023	27.02.2023	GORE Ucayali, gobiernos locales, INDECI, MINSA, MIDAGRI, MVCS, MTC, MININTER, MINDEF, MIMP, MIDIS y demás instituciones públicas y privadas involucradas					24/01/2023	
D.S. Nº 007-2023-PCM, DECRETO SUPREMO QUE DECLARA EL ESTADO DE EMERGENCIA EN ALGUNOS DISTRITOS DE VARIAS PROVINCIAS DE LOS DEPARTAMENTOS DE AMAZONAS, ÁNCASH, CUSCO, HUÁNUCO, LA LIBERTAD, SAN MARTÍN Y UCAYALI, POR IMPACTO DE DAÑOS ANTE INTENSAS PRECIPITACIONES FLUVIALES	13.01.2023	14.03.2023	Gobiernos Regionales de Amazonas, Áncash, Cusco, Huánuco, La Libertad, San Martín y Ucayali y gobiernos locales, INDECI, MINSA, MINEDU, MIDAGRI, MVCS, MIMP, MIDIS, MININTER, MINDEF, y demás instituciones públicas y privadas involucradas					24/01/2023	
D.S. Nº 008-2023-PCM, DECRETO SUPREMO QUE DECLARA EL ESTADO DE EMERGENCIA EN VARIOS DISTRITOS DE ALGUNAS PROVINCIAS DE LOS DEPARTAMENTOS DE AMAZONAS, ÁNCASH, AREQUIPA, AYACUCHO, CAJAMARCA, HUANCABELICA, HUÁNUCO, JUNÍN, LA LIBERTAD, LIMA, LORETO, MOQUEGUA, PASCO, SAN MARTÍN, TACNA Y UCAYALI, POR PELIGRO INMINENTE ANTE INTENSAS PRECIPITACIONES FLUVIALES	13.01.2023	14.03.2023	Los Gobiernos Regionales de Amazonas, Áncash, Arequipa, Ayacucho, Cajamarca, Huancavelica, Huánuco, Junín, La Libertad, Lima, Loreto, Moquegua, Pasco, San Martín, Tacna y Ucayali, gobiernos locales, INDECI, MINSA, MVCS, MIDAGRI, MTC, MININTER, MINDEF, y demás instituciones públicas y privadas involucradas					24/01/2023	





PERÚ

Ministerio de la Producción

Oficina de Seguridad y Defensa Nacional  
Centro de Operaciones de Emergencia del Sector Producción – COES PRODUCE

# ESPACIOS DE MONITOREO - EMSS

ORGANISMOS PÚBLICOS ADSCRITOS



- 10 Laboratorios Costeros
- 1 Laboratorio Continental
- 3 Buques



- 4 Sedes en Lima
- 1 Laboratorio – Tarapoto
- 1 laboratorio - Trujillo



- 1 Sede central
- 14 Oficinas Desconcentradas



- 1 Sede Central
- 4 Centros Acuícolas
- 3 Centros de Entrenamiento
- 1 Terminal Pesquero
- 10 Oficinas Adscritas
- 53 DPA



- 1 Sede Central
- 46 CITES (24 Pub. y 17 Priv.)
- 2 Unidades Técnicas

## PROGRAMAS NACIONALES



- 1 Sede Central
- 25 Almacenes



- 2 Oficinas Desconcentradas,
- 1 Sede, 1 Depósito



- 28 Centros de Desarrollo Empresarial,
- 3 Centros MAC



- 1 Sede Central



- 1 Sede Central



- 1 Sede Central

## DIREPRO/GEREPRO



**26 DIREPRO/GEREPRO**

## EXTENSIONISMO

- **Ext. Pesqueros**
- **Ext. Acuícolas**